



DJKN KPKNL MALANG



LAPORAN KEUANGAN

AUDITED

**20
23**



KPKNL MALANG

Jalan S. Supriadi No.157, Bandungrejosari,
Kec. Sukun, Kota Malang, Jawa Timur 65148

Telepon: (0341) 804475

Sebagaimana diamanatkan Undang-Undang Nomor 17 Tahun 2003 tentang Keuangan Negara bahwa Menteri/Pimpinan Lembaga sebagai Pengguna Anggaran/Barang mempunyai tugas antara lain menyusun dan menyampaikan laporan keuangan Kementerian Negara/Lembaga yang dipimpinnya.

Kantor Pelayanan Kekayaan Negara dan Lelang Malang adalah salah satu entitas akuntansi di bawah Direktorat Jenderal Kekayaan Negara yang berkewajiban menyelenggarakan akuntansi dan laporan pertanggungjawaban atas pelaksanaan Anggaran Pendapatan dan Belanja Negara. Salah satu pelaksanaannya adalah dengan menyusun laporan keuangan berupa Laporan Realisasi Anggaran, Neraca, Laporan Operasi, Laporan Perubahan Ekuitas dan Catatan atas Laporan Keuangan.

Penyusunan Laporan Keuangan Kantor Pelayanan Kekayaan Negara dan Lelang Malang mengacu pada Peraturan Pemerintah Nomor 71 Tahun 2010 tentang Standar Akuntansi Pemerintahan dan kaidah-kaidah pengelolaan keuangan yang sehat dalam Pemerintahan. Laporan Keuangan ini telah disusun dan disajikan dengan basis akrual sehingga akan mampu menyajikan informasi keuangan yang transparan, akurat dan akuntabel.

Laporan Keuangan ini diharapkan dapat memberikan informasi yang berguna kepada para pengguna laporan khususnya sebagai sarana untuk meningkatkan akuntabilitas/pertanggungjawaban dan transparansi pengelolaan keuangan negara pada Kantor Pelayanan Kekayaan Negara dan Lelang Malang. Di samping itu, laporan keuangan ini juga dimaksudkan untuk memberikan informasi kepada manajemen dalam pengambilan keputusan dalam usaha untuk mewujudkan tata kelola pemerintahan yang baik (*good governance*).



Ditandatangani secara elektronik
Ridho Wahyono

	Hal
Kata Pengantar	1
Daftar Isi	2
Daftar Tabel	3
Pernyataan Tanggung Jawab	5
Ringkasan Laporan Keuangan	6
I. Laporan Realisasi Anggaran	8
II. Neraca	9
III. Laporan Operasional	10
IV. Laporan Perubahan Ekuitas	11
V. Catatan atas Laporan Keuangan	12
A. Penjelasan Umum	12
B. Penjelasan atas Pos-pos Laporan Realisasi Anggaran	29
C. Penjelasan atas Pos-pos Neraca	33
D. Penjelasan atas Pos-pos Laporan Operasional	39
E. Penjelasan atas Pos-pos Laporan Perubahan Ekuitas	44
F. Pengungkapan Penting Lainnya	46
Lampiran	48

	Hal
Tabel A.1 : Penggolongan Kualitas Piutang	22
Tabel A.2 : Penggolongan Masa Manfaat Aset Tetap	25
Tabel A.3 : Penggolongan Masa Manfaat Aset Tak Berwujud	26
Tabel B.1 : Estimasi Pendapatan dan Pagu Anggaran Belanja Tahun Anggaran 2023	29
Tabel B.2 : Rincian Estimasi dan Realisasi Pendapatan	29
Tabel B.3 : Perbandingan Realisasi Pendapatan 31 Desember 2023 dan 31 Desember 2022	30
Tabel B.4 : Rincian Anggaran dan Realisasi Belanja	30
Tabel B.5 : Perbandingan Realisasi Belanja 31 Desember 2023 dan 31 Desember 2022	31
Tabel B.6 : Perbandingan Belanja Barang Tahun 2023 dan Tahun 2022	31
Tabel B.7 : Perbandingan Realisasi Belanja Modal Tahun 2023 dan Tahun 2022	32
Tabel C.1 : Rincian Kas di Bendahara Pengeluaran	33
Tabel C.2 : Rincian Kas Lainnya dan Setara Kas	33
Tabel C.3 : Rincian Pendapatan yang Masih Harus Diterima	34
Tabel C.4 : Rincian Persediaan	34
Tabel C.5 : Mutasi Nilai Tanah	35
Tabel C.6 : Rincian Tanah	35
Tabel C.7 : Mutasi Nilai Peralatan dan Mesin	37
Tabel C.8 : Mutasi Nilai Gedung dan Bangunan	36
Tabel C.9 : Mutasi Nilai Aset Tetap Lainnya	36
Tabel C.10 : Rincian Akumulasi Penyusutan Aset Tetap	37
Tabel C.11 : Rincian Utang kepada Pihak Ketiga	37
Tabel D.1 : Rincian Pendapatan Negara Bukan Pajak Tahun 2023 dan Tahun 2022	39
Tabel D.2 : Rincian Beban Persediaan Tahun 2023 dan Tahun 2022	40
Tabel D.3 : Rincian Beban Barang dan Jasa Tahun 2023 dan Tahun 2022	40
Tabel D.4 : Rincian Beban Barang dan Jasa terkait pandemi COVID-19 Tahun 2023 dan Tahun 2022	41
Tabel D.5 : Rincian Beban Pemeliharaan Tahun 2023 dan Tahun 2022	41
Tabel D.6 : Rincian Beban Perjalanan Dinas Tahun 2023 dan Tahun 2022	42

Tabel D.7	: Rincian Beban Penyusutan dan Amortisasi Tahun 2023 dan Tahun 2022	42
Tabel D.8	: Rincian Kegiatan Non Operasional Tahun 2023 dan Tahun 2022	43
Tabel D.9	: Rincian Pos Luar Biasa Tahun 2023 dan Tahun 2022	43
Tabel E.1	: Rincian Nilai Transaksi Antar Entitas	45
Tabel F.1	: Capaian Output Prioritas Nasional Tahun 2023	47
Tabel F.2	: Capaian Output Tematik APBN Tahun 2023	47

PERNYATAAN TANGGUNG JAWAB

Laporan Keuangan Kantor Pelayanan Kekayaan Negara dan Lelang Malang yang terdiri dari: Laporan Realisasi Anggaran, Neraca, Laporan Operasional, Laporan Perubahan Ekuitas, dan Catatan atas Laporan Keuangan Tahun Anggaran 2023 (*Audited*) sebagaimana terlampir merupakan tanggung jawab kami.

Laporan Keuangan tersebut telah disusun berdasarkan sistem pengendalian intern yang memadai dan telah menyajikan informasi pelaksanaan anggaran serta posisi keuangan secara layak sesuai dengan Standar Akuntansi Pemerintahan.

Malang, 13 Mei 2024
Kepala Kantor,



Ditandatangani secara elektronik
Ridho Wahyono

Laporan Keuangan Kantor Pelayanan Kekayaan Negara dan Lelang Malang Tahun Anggaran 2023 (*Audited*) ini telah disusun dan disajikan sesuai dengan Peraturan Pemerintah Nomor 71 Tahun 2010 tentang Standar Akuntansi Pemerintahan (SAP) dan berdasarkan kaidah-kaidah pengelolaan keuangan yang sehat di lingkungan pemerintahan. Laporan Keuangan ini meliputi:

1. LAPORAN REALISASI ANGGARAN

Laporan Realisasi Anggaran menggambarkan perbandingan antara anggaran dengan realisasinya, yang mencakup unsur-unsur Pendapatan-LRA dan Belanja selama periode 1 Januari sampai dengan 31 Desember 2023.

Realisasi Pendapatan Negara sampai dengan 31 Desember 2023 adalah berupa Penerimaan Negara Bukan Pajak sebesar Rp14.728.623.957,00 atau mencapai 141 persen dari estimasi Pendapatan-LRA sebesar Rp10.463.411.000,00.

Realisasi Belanja Negara sampai dengan 31 Desember 2023 adalah sebesar Rp2.576.011.294,00 atau mencapai 94 persen dari alokasi anggaran sebesar Rp2.751.561.000,00.

2. NERACA

Neraca menggambarkan posisi keuangan entitas mengenai aset, kewajiban, dan ekuitas pada 31 Desember 2023 dan 31 Desember 2022.

Nilai Aset per 31 Desember 2023 disajikan sebesar Rp37.586.384.282,00 yang terdiri dari: Aset Lancar sebesar Rp971.701.110,00; Aset Tetap (neto) sebesar Rp36.614.683.172,00 dan Aset Lainnya (neto) sebesar Rp0.

Nilai Kewajiban dan Ekuitas masing-masing sebesar Rp953.641.466,00 dan Rp36.632.742.816,00.

3. LAPORAN OPERASIONAL

Laporan Operasional menyajikan berbagai unsur pendapatan-LO, beban, surplus/defisit dari operasi, surplus/defisit dari kegiatan non operasional, surplus/defisit sebelum pos luar biasa, pos luar biasa, dan surplus/defisit-LO, yang diperlukan untuk penyajian yang wajar. Pendapatan-LO untuk periode sampai dengan 31 Desember 2023 adalah sebesar Rp14.603.191.600,00, sedangkan jumlah Beban adalah sebesar Rp3.104.412.956,00 sehingga terdapat

Surplus dari Kegiatan Operasional senilai Rp11.498.778.644,00. Surplus Kegiatan Non Operasional sebesar Rp104.452.065,00 dan Surplus/Defisit Pos-pos Luar Biasa sebesar Rp0 sehingga entitas mengalami Surplus-LO sebesar Rp11.603.230.709,00.

4. LAPORAN PERUBAHAN EKUITAS

Laporan Perubahan Ekuitas menyajikan informasi kenaikan atau penurunan ekuitas tahun pelaporan dibandingkan dengan tahun sebelumnya. Ekuitas pada tanggal 1 Januari 2023 adalah sebesar Rp32.832.488.169,00 ditambah Surplus-LO sebesar Rp11.603.230.709,00 kemudian dikurangi koreksi yang mengurangi ekuitas sebesar Rp4.351.000 dan dikurangi dengan Transaksi Antar Entitas sebesar Rp7.798.625.062,00 sehingga Ekuitas Akhir pada tanggal 31 Desember 2022 adalah senilai Rp36.632.742.816,00.

5. CATATAN ATAS LAPORAN KEUANGAN

Catatan atas Laporan Keuangan (CaLK) menyajikan informasi tentang penjelasan atau daftar terinci atau analisis atas nilai suatu pos yang disajikan dalam Laporan Realisasi Anggaran, Neraca, Laporan Operasional, dan Laporan Perubahan Ekuitas. Termasuk pula dalam CaLK adalah penyajian informasi yang diharuskan dan dianjurkan oleh Standar Akuntansi Pemerintahan serta pengungkapan-pengungkapan lainnya yang diperlukan untuk penyajian yang wajar atas laporan keuangan.

Dalam penyajian Laporan Realisasi Anggaran untuk periode yang berakhir sampai dengan tanggal 31 Desember 2023 disusun dan disajikan berdasarkan basis kas. Sedangkan Neraca, Laporan Operasional, dan Laporan Perubahan Ekuitas untuk Tahun 2023 disusun dan disajikan dengan basis akrual.

I. LAPORAN REALISASI ANGGARAN**KANTOR PELAYANAN KEKAYAAN NEGARA DAN LELANG MALANG
LAPORAN REALISASI ANGGARAN
UNTUK PERIODE YANG BERAKHIR SAMPAI DENGAN
31 DESEMBER 2023 DAN 31 DESEMBER 2022***(Dalam Rupiah)*

URAIAN	CATATAN	2023		% thd Angg	2022
		ANGGARAN	REALISASI		REALISASI
PENDAPATAN	B.1				
Penerimaan Negara Bukan Pajak		10.463.411.000	14.728.623.957	141%	11.171.651.592
JUMLAH PENDAPATAN		10.463.411.000	14.728.623.957	141%	11.171.651.592
BELANJA	B.2.				
Belanja Barang	B.3	2.708.380.000	2.533.931.544	94%	2.085.028.130
Belanja Modal	B.4	43.181.000	42.079.750	0%	-
JUMLAH BELANJA		2.751.561.000	2.576.011.294	94%	2.085.028.130

II. NERACA

KANTOR PELAYANAN KEKAYAAN NEGARA DAN LELANG MALANG NERACA PER 31 DESEMBER 2023 DAN 31 DESEMBER 2022

(DalamRupiah)

URAIAN	CATATAN	31 Desember 2023	31 Desember 2022
ASET			
ASET LANCAR			
Kas di Bendahara Pengeluaran		-	-
Kas di Bendahara Penerimaan	C.1	6.198.162	-
Kas Lainnya dan Setara Kas	C.2	941.191.742	186.294.997
Pendapatan yang Masih Harus Diterima	C.3	-	27.718.454
Persediaan	C.4	24.311.206	36.403.601
Jumlah Aset Lancar		971.701.110	250.417.052
ASET TETAP			
Tanah	C.5	26.471.997.000	23.822.687.000
Peralatan dan Mesin	C.6	4.834.028.003	4.923.678.648
Gedung dan Bangunan	C.7	10.833.607.300	9.427.901.300
Aset Tetap Lainnya	C.8	5.740.700	5.740.700
Akumulasi Penyusutan Aset Tetap	C.9	(5.530.689.831)	(5.396.315.581)
Jumlah Aset Tetap		36.614.683.172	32.783.692.067
ASET LAINNYA			
Aset Lain-lain		458.315.423	-
Akumulasi Penyusutan Aset Lainnya		(458.315.423)	-
Jumlah Aset Lainnya		-	-
JUMLAH ASET		37.586.384.282	33.034.109.119
KEWAJIBAN			
KEWAJIBAN JANGKA PENDEK			
Utang kepada Pihak Ketiga	C.10	953.641.466	201.080.950
Utang Yang Belum Ditagihkan		-	-
Uang Muka dari KPPN		-	-
Jumlah Kewajiban Jangka Pendek		953.641.466	201.080.950
JUMLAH KEWAJIBAN		953.641.466	201.080.950
EKUITAS			
Ekuitas	C.11	36.632.742.816	32.832.488.169
JUMLAH EKUITAS		36.632.742.816	32.832.488.169
JUMLAH KEWAJIBAN DAN EKUITAS		37.586.384.282	33.033.569.119

III. LAPORAN OPERASIONAL

KANTOR PELAYANAN KEKAYAAN NEGARA DAN LELANG MALANG LAPORAN OPERASIONAL UNTUK PERIODE YANG BERAKHIR SAMPAI DENGAN 31 DESEMBER 2023 DAN 31 DESEMBER 2022

(Dalam Rupiah)

URAIAN	CATATAN	31 Desember 2023	31 Desember 2022
KEGIATAN OPERASIONAL			
PENDAPATAN			
Penerimaan Negara Bukan Pajak	D.1	14.603.191.600	11.182.559.800
JUMLAH PENDAPATAN		14.603.191.600	11.182.559.800
BEBAN			
Beban Persediaan	D.2	166.021.225	145.640.738
Beban Barang dan Jasa	D.3	1.433.183.142	1.315.470.589
Beban Pemeliharaan	D.4	425.607.584	375.822.375
Beban Perjalanan Dinas	D.5	518.875.759	242.234.133
Beban Penyusutan dan Amortisasi	D.6	560.725.246	508.683.211
JUMLAH BEBAN		3.104.412.956	2.587.851.046
SURPLUS/DEFISIT DARI KEGIATAN OPERASIONAL		11.498.778.644	8.594.708.754
KEGIATAN NON OPERASIONAL	D.7		
Surplus/Defisit Pelepasan Aset Non Lancar		104.452.065	-
Surplus/Defisit Dari Kegiatan Non Operasional Lainnya		-	4.758.000
SURPLUS /DEFISIT DARI KEGIATAN NON OPERASIONAL		104.452.065	4.758.000
SURPLUS/DEFISIT SEBELUM POS LUAR BIASA		11.603.230.709	8.599.466.754
POS LUAR BIASA	D.8		
Beban Luar Biasa		-	-
SURPLUS/DEFISIT LO		11.603.230.709	8.599.466.754

IV. LAPORAN PERUBAHAN EKUITAS**KANTOR PELAYANAN KEKAYAAN NEGARA DAN LELANG MALANG
LAPORAN PERUBAHAN EKUITAS
UNTUK PERIODE YANG BERAKHIR SAMPAI DENGAN
31 DESEMBER 2023 DAN 31 DESEMBER 2022***(Dalam Rupiah)*

URAIAN	CATATAN	31 Desember 2023	31 Desember 2022
EKUITAS AWAL	E.1	32.832.488.169	33.204.533.627
SURPLUS/DEFISIT LO	E.2	11.603.230.709	8.599.466.754
KOREKSI YANG MENAMBAH/MENGURANGI EKUITAS		-	-
PENYESUAIAN NILAI ASET	E.3.1	-	-
KOREKSI ATAS REKLASIFIKASI	E.3.2	(4.351.000)	-
SELISIH REVALUASI ASET TETAP	E.3.3	-	-
KOREKSI NILAI ASET TETAP NON REVALUASI	E.3.4	-	-
KOREKSI LAIN-LAIN	E.3.5	-	-
JUMLAH		(4.351.000)	-
TRANSAKSI ANTAR ENTITAS	E.4	(7.798.625.062)	(8.971.512.212)
KENAIKAN/PENURUNAN EKUITAS		3.800.254.647	(372.045.458)
EKUITAS AKHIR	E.5	36.632.742.816	32.832.488.169

A. PENJELASAN UMUM

*Dasar Hukum
Entitas dan
Rencana
Strategis*

A.1 Profil dan Kebijakan Teknis Kantor Pelayanan Kekayaan Negara dan Lelang Malang

Kantor Pelayanan Kekayaan Negara dan Lelang Malang didirikan sebagai salah satu upaya pemerintah untuk meningkatkan kualitas Laporan Keuangan Kementerian Negara/Lembaga. Organisasi dan tata kerja entitas diatur dengan Peraturan Menteri Keuangan Nomor 154/PMK.01/2021 tentang Organisasi dan Tata Kerja Instansi Vertikal Direktorat Jenderal Kekayaan Negara. Entitas berkedudukan di Jalan S. Supriadi Nomor 157, Malang, Jawa Timur.

Kantor Pelayanan Kekayaan Negara dan Lelang Malang mempunyai tugas dan fungsi dalam memberikan pelayanan di bidang kekayaan negara, penilaian, piutang negara dan lelang. Melalui peran tersebut diharapkan pelayanan di bidang kekayaan negara, pelayanan penilaian, pengurusan piutang negara dan pelayanan lelang kepada *stakeholders* dapat ditingkatkan.

Untuk mewujudkan tujuan di atas, Kantor Pelayanan Kekayaan Negara dan Lelang Malang berkomitmen dengan visi **“menjadi pengelola kekayaan negara yang profesional dan akuntabel untuk sebesar-besar kemakmuran rakyat.”** Untuk mewujudkannya akan dilakukan beberapa langkah-langkah strategis sebagai berikut:

- Mewujudkan optimalisasi penerimaan, efisiensi pengeluaran, dan efektivitas pengelolaan kekayaan negara.

- Mengamankan kekayaan negara secara fisik, administrasi, dan hukum.
- Meningkatkan tata kelola dan nilai tambah pengelolaan investasi pemerintah.
- Mewujudkan nilai kekayaan negara yang wajar dan dapat dijadikan acuan dalam berbagai keperluan.
- Melaksanakan pengurusan piutang negara yang efektif, efisien, transparan, dan akuntabel.
- Mewujudkan lelang yang efisien, transparan, akuntabel, adil, dan kompetitif sebagai instrumen jual beli yang mampu mengakomodasi kepentingan masyarakat.

*Pendekatan
Penyusunan
Laporan
Keuangan*

A.2 Pendekatan Penyusunan Laporan Keuangan

Laporan Keuangan Tahun 2023 (*Audited*) ini merupakan laporan yang mencakup seluruh aspek keuangan yang dikelola oleh Kantor Pelayanan Kekayaan Negara dan Lelang Malang. Laporan Keuangan Tahun 2023 (*Audited*) ini dihasilkan melalui Sistem Aplikasi Keuangan Tingkat Instansi (SAKTI) yaitu serangkaian prosedur manual maupun yang terkomputerisasi mulai dari pengumpulan data, pencatatan, dan pengikhtisaran sampai dengan pelaporan posisi keuangan dan operasi keuangan pada Kementerian Negara/Lembaga.

SAKTI terdiri dari beberapa Modul, yaitu Modul Penganggaran, Modul Komitmen, Modul Bendahara, Modul Persediaan, Modul Aset Tetap, dan Modul *General Ledger* dan Pelaporan (GLP). SAKTI Modul GLP dirancang untuk menghasilkan Laporan Keuangan Satuan Kerja yang terdiri dari Laporan Realisasi Anggaran, Neraca, Laporan Operasional dan Laporan Perubahan Ekuitas, Laporan Barang Milik Negara serta laporan manajerial lainnya.

Laporan Keuangan Tahun 2023 (*Audited*) ini merupakan laporan yang bertanggung jawab atas anggaran yang diberikan.

Basis

Akuntansi

A.3 Basis Akuntansi

Kantor Pelayanan Kekayaan Negara dan Lelang Malang menerapkan basis akrual dalam penyusunan dan penyajian Neraca, Laporan Operasional, dan Laporan Perubahan Ekuitas serta basis kas untuk penyusunan dan penyajian Laporan Realisasi Anggaran. Basis akrual adalah basis akuntansi yang mengakui pengaruh transaksi dan peristiwa lainnya pada saat transaksi dan peristiwa itu terjadi, tanpa memperhatikan saat kas atau setara kas diterima atau dibayarkan. Sedangkan basis kas adalah basis akuntansi yang mengakui pengaruh transaksi atau peristiwa lainnya pada saat kas atau setara kas diterima atau dibayar. Hal ini sesuai dengan Standar Akuntansi Pemerintahan (SAP) yang telah ditetapkan dengan Peraturan Pemerintah Nomor 71 Tahun 2010 tentang Standar Akuntansi Pemerintahan.

Dasar

Pengukuran

A.4 Dasar Pengukuran

Pengukuran adalah proses penetapan nilai uang untuk mengakui dan memasukkan setiap pos dalam laporan keuangan. Dasar pengukuran yang diterapkan Kantor Pelayanan Kekayaan Negara dan Lelang Malang dalam penyusunan dan penyajian Laporan Keuangan adalah dengan menggunakan nilai perolehan historis.

Aset dicatat sebesar pengeluaran/penggunaan sumber daya ekonomi atau sebesar nilai wajar dari imbalan yang diberikan untuk memperoleh aset tersebut. Kewajiban dicatat sebesar nilai wajar sumber daya ekonomi yang digunakan pemerintah untuk memenuhi kewajiban yang

bersangkutan.

Pengukuran pos-pos laporan keuangan menggunakan mata uang rupiah. Transaksi yang menggunakan mata uang asing dikonversi terlebih dahulu dan dinyatakan dalam mata uang rupiah.

Kebijakan Akuntansi

A.5 Kebijakan Akuntansi

Penyusunan dan penyajian Laporan Keuangan Tahun 2023 (*Audited*) telah mengacu pada Standar Akuntansi Pemerintahan (SAP). Kebijakan akuntansi merupakan prinsip-prinsip, dasar-dasar, konvensi-konvensi, aturan-aturan, dan praktik-praktik spesifik yang dipilih oleh suatu entitas pelaporan dalam penyusunan dan penyajian laporan keuangan. Kebijakan akuntansi yang diterapkan dalam Laporan Keuangan ini merupakan kebijakan yang ditetapkan oleh Kementerian Keuangan Republik Indonesia yang merupakan entitas pelaporan dari Kantor Pelayanan Kekayaan Negara dan Lelang Malang. Di samping itu, dalam penyusunannya telah diterapkan kaidah-kaidah pengelolaan keuangan yang sehat di lingkungan pemerintahan.

Kebijakan-kebijakan akuntansi penting yang digunakan dalam penyusunan Laporan Keuangan Kantor Pelayanan Kekayaan Negara dan Lelang Malang adalah sebagai berikut:

Pendapatan- LRA

(1) Pendapatan-LRA

- Pendapatan adalah semua penerimaan yang menambah ekuitas dana lancar dalam periode tahun yang bersangkutan yang menjadi hak pemerintah pusat dan tidak perlu dibayar kembali oleh pemerintah pusat.
- Pendapatan-LRA diakui pada saat kas diterima pada

Kas Umum Negara (KUN).

- Akuntansi Pendapatan-LRA dilaksanakan berdasarkan asas bruto, yaitu dengan membukukan penerimaan bruto, dan tidak mencatat jumlah nettonya (setelah dikompensasikan dengan pengeluaran).
- Pendapatan-LRA disajikan menurut klasifikasi sumber pendapatan.

*Pendapatan-
LO*

(2) Pendapatan-LO

- Pendapatan-LO adalah hak pemerintah pusat yang diakui sebagai penambah ekuitas dalam periode tahun anggaran yang bersangkutan dan tidak perlu dibayar kembali.
- Pendapatan-LO diakui pada saat timbulnya hak atas pendapatan dan/atau pendapatan direalisasi, yaitu adanya aliran masuk sumber daya ekonomi. Secara khusus pengakuan pendapatan-LO pada Kantor Pelayanan Kekayaan Negara dan Lelang Malang adalah sebagai berikut:
 - Penerimaan Bea Lelang Penjual dan Pembeli atas lelang non eksekusi oleh Pejabat Lelang Kelas I (setoran SSBP menggunakan MAK 423293). Pendapatan diakui ketika terdapat penyetoran ke Kas Negara
 - Penerimaan atas kertas sekuriti untuk pembuatan kutipan Risalah Lelang bagi Pejabat Lelang Kelas I (setoran SSBP menggunakan MAK 423293). Pendapatan diakui ketika terdapat penyetoran ke Kas Negara
 - Penerimaan Bea Lelang Penjual dan Pembeli atas

lelang pegadaian (setoran SSBP menggunakan MAK 423293) Pendapatan diakui ketika terdapat penyetoran ke Kas Negara

- Penerimaan atas pengangkatan Pejabat Lelang Kelas I (setoran SSBP menggunakan MAK 423999) Pendapatan diakui ketika terdapat penyetoran ke Kas Negara
- Penerimaan atas pemberian ijin operasional Balai Lelang (setoran SSBP menggunakan MAK 423999). Pendapatan diakui ketika terdapat penyetoran ke Kas Negara
- Penerimaan atas perpanjangan masa jabatan Pejabat Lelang Kelas I (setoran SSBP menggunakan MAK 423999). Pendapatan diakui ketika terdapat penyetoran ke Kas Negara
- Penerimaan Denda Keterlambatan Penyetoran Bea Lelang ke Kas Negara oleh Balai Lelang atau Pejabat Lelang Kelas I (setoran SSBP menggunakan MAK 423293). Pendapatan diakui ketika diketahui Balai Lelang atau Pejabat Lelang Kelas I terlambat menyetorkan Bea Lelang ke Kas Negara. Hal ini diketahui setelah dilakukan verifikasi laporan Balai Lelang dan Pejabat Lelang Kelas I oleh Kanwil DJKN
- Penerimaan Bea Lelang Batal atas Permintaan Penjual (setoran SSBP menggunakan MAK 423227). Pendapatan diakui pada saat diterimanya surat pemberitahuan pembatalan dari penjual oleh Kepala KPKNL dan disetorkan ke Rekening Penampungan Lelang KPKNL
- Penerimaan Bea Lelang Penjual dan Pembeli

(setoran SSBP menggunakan MAK 423227) atas lelang eksekusi, non eksekusi oleh Pejabat Lelang Kelas I dan Lelang Kayu hasil hutan lainnya dari tangan pertama. Pendapatan diakui ketika pembeli melunasi pembayaran Pokok Lelang ke Rekening Penampungan Lelang KPKNL

- Penerimaan Biaya Pengurusan Piutang dan Lelang Negara oleh Penanggung Hutang (setoran SSBP menggunakan MAK 423228). Pendapatan diakui ketika telah pastinya pembayaran angsuran atau penarikan yang diindikasikan oleh telah diterimanya pembayaran oleh Bendahara Penerima dan telah masuk ke Rekening Penampungan Piutang dan telah terverifikasi
- Penerimaan Uang Jaminan Penawaran Lelang dari pembeli wanprestasi (setoran SSBP menggunakan MAK 423291). Pendapatan diakui saat ditetapkannya pembeli lelang wanprestasi oleh Pejabat Lelang
- Penerimaan Uang Jaminan Penawaran Lelang yang tidak diambil (setoran SSBP menggunakan MAK 423291). Pendapatan diakui 6 bulan setelah upaya pemberitahuan melalui surat panggilan/ pengumuman melalui surat kabar harian kepada pemilik atau Penanggung Hutang dan/atau Penjamin Hutang (setoran SSBP menggunakan MAK 423998). Pendapatan diakui setelah 3 kali dipanggil secara patut tidak bersedia mengambil uang kelebihan hasil lelang atau telah dipanggil melalui surat kabar harian dan telah disetor ke Kas Negara
- Penerimaan Pemohon Lelang Tidak Bersedia

Mengambil/Mencairkan Cek/BG (setoran SSBP menggunakan MAK 423998). Pendapatan diakui saat pemberitahuan tertulis telah dilaksanakan sekurang-kurangnya 2 kali dan telah disetor ke Kas Negara

- Penerimaan atas penyetoran piutang negara yang tidak jelas (setoran SSBP menggunakan MAK 423999). Pendapatan diakui setelah proses verifikasi dan konfirmasi dilakukan paling lama 6 bulan sejak penerimaan tersebut masuk ke rekening penampungan piutang dan telah disetor ke Kas Negara
- Pendapatan sewa Gedung (Rumah Negara) diakui setelah diterbitkannya surat ijin menempati rumah negara oleh Kepala Kantor
- Akuntansi pendapatan-LO dilaksanakan berdasarkan asas bruto, yaitu dengan membukukan penerimaan bruto, dan tidak mencatat jumlah nettanya (setelah dikompensasikan dengan pengeluaran).
- Pendapatan disajikan menurut klasifikasi sumber pendapatan.

Belanja

(3) Belanja

- Belanja adalah semua pengeluaran dari Rekening Kas Umum Negara yang mengurangi Saldo Anggaran Lebih dalam periode tahun anggaran yang bersangkutan yang tidak akan diperoleh pembayarannya kembali oleh pemerintah.
- Belanja diakui pada saat terjadi pengeluaran kas dari KUN.

- Khusus pengeluaran melalui Bendahara Pengeluaran, pengakuan belanja terjadi pada saat pertanggungjawaban atas pengeluaran tersebut disahkan oleh Kantor Pelayanan Perbendaharaan Negara (KPPN).
- Belanja disajikan menurut klasifikasi ekonomi/jenis belanja dan selanjutnya klasifikasi berdasarkan organisasi dan fungsi akan diungkapkan dalam Catatan atas Laporan Keuangan.

Beban

(4) Beban

- Beban adalah penurunan manfaat ekonomi atau potensi jasa dalam periode pelaporan yang menurunkan ekuitas, yang dapat berupa pengeluaran atau konsumsi aset atau timbulnya kewajiban.
- Beban diakui pada saat timbulnya kewajiban; terjadinya konsumsi aset; terjadinya penurunan manfaat ekonomi atau potensi jasa.
- Beban disajikan menurut klasifikasi ekonomi/jenis belanja dan selanjutnya klasifikasi berdasarkan organisasi dan fungsi diungkapkan dalam Catatan atas Laporan Keuangan.

Aset

(5) Aset

Aset adalah sumber daya ekonomi yang dikuasai dan/atau dimiliki oleh pemerintah sebagai akibat dari peristiwa masa lalu dan dari mana manfaat ekonomi dan/atau sosial di masa depan diharapkan dapat diperoleh, baik oleh pemerintah maupun oleh masyarakat, serta dapat diukur dalam satuan uang, termasuk sumber daya nonkeuangan yang diperlukan untuk penyediaan jasa bagi masyarakat umum dan sumber-sumber daya yang dipelihara karena

alasan sejarah dan budaya. Dalam pengertian aset ini tidak termasuk sumber daya alam seperti hutan, kekayaan di dasar laut, dan kandungan pertambangan. Aset diakui pada saat diterima atau pada saat hak kepemilikan berpindah.

Aset diklasifikasikan menjadi Aset Lancar, Aset Tetap, Piutang Jangka Panjang dan Aset Lainnya.

Aset Lancar

a. Aset Lancar

- Aset Lancar mencakup kas dan setara kas yang diharapkan segera untuk direalisasikan, dipakai, atau dimiliki untuk dijual dalam waktu 12 (dua belas) bulan sejak tanggal pelaporan.
- Kas disajikan di neraca dengan menggunakan nilai nominal. Kas dalam bentuk valuta asing disajikan di neraca dengan menggunakan kurs tengah BI pada tanggal neraca.
- Investasi Jangka Pendek BLU dalam bentuk surat berharga disajikan sebesar nilai perolehan sedangkan investasi dalam bentuk deposito dicatat sebesar nilai nominal.
- Piutang diakui apabila memenuhi kriteria sebagai berikut:
 - a) Piutang yang timbul dari Tuntutan Perbendaharaan/Ganti Rugi apabila telah timbul hak yang didukung dengan Surat Keterangan Tanggung Jawab Mutlak dan/atau telah dikeluarkannya surat keputusan yang mempunyai kekuatan hukum tetap.
 - b) Piutang yang timbul dari perikatan diakui apabila terdapat peristiwa yang menimbulkan hak tagih dan didukung dengan naskah perjanjian yang

menyatakan hak dan kewajiban secara jelas serta jumlahnya bisa diukur dengan andal

- Piutang disajikan dalam neraca pada nilai yang dapat direalisasikan (*net realizable value*). Hal ini diwujudkan dengan membentuk penyisihan piutang tak tertagih. Penyisihan tersebut didasarkan atas kualitas piutang yang ditentukan berdasarkan jatuh tempo dan upaya penagihan yang dilakukan pemerintah. Perhitungan penyisihannya adalah sebagai berikut:

Tabel A.1 Penggolongan Kualitas Piutang

Kualitas Piutang	Uraian	Penyisihan
Lancar	Belum dilakukan pelunasan s.d. tanggal jatuh tempo	0.5%
Kurang Lancar	Satu bulan terhitung sejak tanggal Surat Tagihan Pertama tidak dilakukan pelunasan	10%
Diragukan	Satu bulan terhitung sejak tanggal Surat Tagihan Kedua tidak dilakukan pelunasan	50%
Macet	1. Satu bulan terhitung sejak tanggal Surat Tagihan Ketiga tidak dilakukan pelunasan	100%
	2. Piutang telah diserahkan kepada Panitia Urusan Piutang Negara/DJKN	

- Tagihan Penjualan Angsuran (TPA) dan Tuntutan

Perbedaharaan/Ganti Rugi (TP/TGR) yang akan jatuh tempo 12 (dua belas) bulan setelah tanggal neraca disajikan sebagai Bagian Lancar TP/TGR atau Bagian Lancar TPA.

- Nilai Persediaan dicatat berdasarkan hasil inventarisasi fisik pada tanggal neraca dikalikan dengan:
 - harga pembelian terakhir, apabila diperoleh dengan pembelian;
 - harga standar apabila diperoleh dengan memproduksi sendiri;
 - harga wajar atau estimasi nilai penjualannya apabila diperoleh dengan cara lainnya.

Aset Tetap

b. Aset Tetap

- Aset tetap mencakup seluruh aset berwujud yang dimanfaatkan oleh pemerintah maupun untuk kepentingan publik yang mempunyai masa manfaat lebih dari 1 tahun.
- Nilai Aset tetap disajikan berdasarkan harga perolehan atau harga wajar.
- Pengakuan aset tetap didasarkan pada nilai satuan minimum kapitalisasi sebagai berikut:
 - a. Pengeluaran untuk per satuan peralatan dan mesin dan peralatan olah raga yang nilainya sama dengan atau lebih dari Rp1.000.000,00 (satu juta rupiah);
 - b. Pengeluaran untuk gedung dan bangunan yang nilainya sama dengan atau lebih dari Rp25.000.000,00 (dua puluh lima juta rupiah);
 - c. Pengeluaran yang tidak tercakup dalam batasan nilai minimum kapitalisasi tersebut di atas,

diperlakukan sebagai biaya kecuali pengeluaran untuk tanah, jalan/irigasi/jaringan, dan aset tetap lainnya berupa koleksi perpustakaan dan barang bercorak kesenian.

- Aset Tetap yang tidak digunakan dalam kegiatan operasional pemerintah yang disebabkan antara lain karena aus, ketinggalan jaman, tidak sesuai dengan kebutuhan organisasi yang makin berkembang, rusak berat, tidak sesuai dengan rencana umum tata ruang (RUTR), atau masa kegunaannya telah berakhir direklasifikasi ke Aset Lain-Lain pada pos Aset Lainnya.
- Aset tetap yang secara permanen dihentikan penggunaannya, dikeluarkan dari neraca pada saat ada penetapan dari entitas sesuai dengan ketentuan perundang-undangan di bidang pengelolaan BMN/BMD.

*Penyusutan
Aset Tetap*

c. Penyusutan Aset Tetap

- Penyusutan aset tetap adalah penyesuaian nilai sehubungan dengan penurunan kapasitas dan manfaat dari suatu aset tetap.
- Penyusutan aset tetap tidak dilakukan terhadap:
 - a. Tanah;
 - b. Konstruksi dalam Pengerjaan (KDP); dan
 - c. Aset Tetap yang dinyatakan hilang berdasarkan dokumen sumber sah atau dalam kondisi rusak berat dan/atau usang yang telah diusulkan kepada Pengelola Barang untuk dilakukan penghapusan.
- Penghitungan dan pencatatan Penyusutan Aset Tetap dilakukan setiap akhir semester tanpa

memperhitungkan adanya nilai residu.

- Penyusutan Aset Tetap dilakukan dengan menggunakan metode garis lurus yaitu dengan mengalokasikan nilai yang dapat disusutkan dari Aset Tetap secara merata setiap semester selama Masa Manfaat.
- Masa Manfaat Aset Tetap ditentukan dengan berpedoman Keputusan Menteri Keuangan Nomor 59/KMK.06/2013 tentang Tabel Masa Manfaat Dalam Rangka Penyusutan Barang Milik Negara berupa Aset Tetap pada Entitas Pemerintah Pusat. Secara umum tabel masa manfaat adalah sebagai berikut:

Tabel A.2 Penggolongan Masa Manfaat Aset Tetap

Kelompok Aset Tetap	Masa Manfaat
Peralatan dan Mesin	2 s.d. 20 tahun
Gedung dan Bangunan	10 s.d. 50 tahun
Jalan, Jaringan dan Irigasi	5 s.d 40 tahun
Aset Tetap Lainnya (Alat Musik Modern)	4 tahun

*Piutang
Jangka
Panjang*

d. Piutang Jangka Panjang

- Piutang Jangka Panjang adalah piutang yang diharapkan/dijadwalkan akan diterima dalam jangka waktu lebih dari 12 (dua belas) bulan setelah tanggal pelaporan.
- Tagihan Penjualan Angsuran (TPA), Tagihan Tuntutan Perbendaharaan/Tuntutan Ganti Rugi (TP/TGR) dinilai berdasarkan nilai nominal dan disajikan sebesar nilai yang dapat direalisasikan.

Aset Lainnya

e. Aset Lainnya

- Aset Lainnya adalah aset pemerintah selain aset lancar, aset tetap, dan piutang jangka panjang.

Termasuk dalam Aset Lainnya adalah aset tak berwujud, tagihan penjualan angsuran yang jatuh tempo lebih dari 12 (dua belas) bulan, aset kerjasama dengan pihak ketiga (kemitraan), dan kas yang dibatasi penggunaannya.

- Aset Tak Berwujud (ATB) disajikan sebesar nilai tercatat neto yaitu sebesar harga perolehan setelah dikurangi akumulasi amortisasi.
- Amortisasi ATB dengan masa manfaat terbatas dilakukan dengan metode garis lurus dan nilai sisa nihil. Sedangkan atas ATB dengan masa manfaat tidak terbatas tidak dilakukan amortisasi.
- Masa Manfaat Aset Tak Berwujud ditentukan dengan berpedoman Keputusan Menteri Keuangan Nomor 620/KM.6/2016 tentang Masa Manfaat Dalam Rangka Amortisasi Barang Milik Negara berupa Aset Tak Berwujud pada Entitas Pemerintah Pusat. Secara umum tabel masa manfaat adalah sebagai berikut:

Tabel A.3 Penggolongan Masa Manfaat Aset Tak Berwujud

Kelompok Aset Tak Berwujud	Masa Manfaat (tahun)
<i>Software</i> Komputer	4
<i>Franchise</i>	5
Lisensi, Hak Paten Sederhana, Merk, Desain Industri, Rahasia Dagang, Desain Tata Letak Sirkuit Terpadu.	10
Hak Ekonomi Lembaga Penyiaran, Paten Biasa, Perlindungan Varietas Tanaman Semusim.	20
Hak Cipta Karya Seni Terapan, Perlindungan Varietas Tanaman Tahunan	25

Hak Cipta atas Ciptaan Gol. I, Hak Ekonomi Pelaku Pertunjukan, Hak Ekonomi Produser Fonogram.	50
Hak Cipta atas Ciptaan Gol. I	70

- Aset Lain-lain berupa aset tetap pemerintah disajikan sebesar nilai buku yaitu harga perolehan dikurangi akumulasi penyusutan.

Kewajiban

(6) Kewajiban

- Kewajiban adalah utang yang timbul dari peristiwa masa lalu yang penyelesaiannya mengakibatkan aliran keluar sumber daya ekonomi pemerintah.
- Kewajiban pemerintah diklasifikasikan kedalam kewajiban jangka pendek dan kewajiban jangka panjang.

a. Kewajiban Jangka Pendek

Suatu kewajiban diklasifikasikan sebagai kewajiban jangka pendek jika diharapkan untuk dibayar atau jatuh tempo dalam waktu dua belas bulan setelah tanggal pelaporan.

Kewajiban jangka pendek meliputi Utang Kepada Pihak Ketiga, Belanja yang Masih Harus Dibayar, Pendapatan Diterima di Muka, Bagian Lancar Utang Jangka Panjang, dan Utang Jangka Pendek Lainnya.

b. Kewajiban Jangka Panjang

Kewajiban diklasifikasikan sebagai kewajiban jangka panjang jika diharapkan untuk dibayar atau jatuh tempo dalam waktu lebih dari dua belas bulan setelah tanggal pelaporan.

- Kewajiban dicatat sebesar nilai nominal, yaitu

sebesar nilai kewajiban pemerintah pada saat pertama kali transaksi berlangsung.

Ekuitas

(7) Ekuitas

Ekuitas merupakan selisih antara aset dengan kewajiban dalam satu periode. Pengungkapan lebih lanjut dari ekuitas disajikan dalam Laporan Perubahan Ekuitas.

B. PENJELASAN ATAS POS-POS LAPORAN REALISASI ANGGARAN

Selama periode berjalan, Kantor Pelayanan Kekayaan Negara dan Lelang Malang telah melakukan revisi Daftar Isian Pelaksanaan Anggaran (DIPA) dari DIPA awal. Hal ini disebabkan oleh adanya program penghematan belanja pemerintah dan adanya perubahan kegiatan sesuai dengan kebutuhan dan situasi serta kondisi pada saat pelaksanaan. Perubahan tersebut berdasarkan sumber pendapatan dan jenis belanja adalah sebagai berikut:

Tabel B.1 Estimasi Pendapatan dan Pagu Anggaran Belanja Tahun Anggaran 2023

Uraian	2022	
	ANGGARAN AWAL	ANGGARAN SETELAH REVISI
Pendapatan		
Penerimaan Negara Bukan Pajak	10.463.411.000	10.463.411.000
Jumlah Pendapatan	10.463.411.000	10.463.411.000
Belanja		
Belanja Pegawai	-	-
Belanja Barang	2.507.304.000	2.708.380.000
Belanja Bantuan Sosial	-	-
Belanja Modal	43.181.000	43.181.000
Jumlah Belanja	2.550.485.000	2.751.561.000

*Realisasi
Pendapatan
Rp14.728.623.
957,00*

B.1 Pendapatan

Realisasi Pendapatan untuk periode yang berakhir pada 31 Desember 2023 adalah sebesar Rp14.728.623.957,00 atau mencapai 141 persen dari estimasi pendapatan yang ditetapkan sebesar Rp10.463.411.000,00. Pendapatan Kantor Pelayanan Kekayaan Negara dan Lelang Malang terdiri dari Penerimaan Negara Bukan Pajak. Rincian estimasi pendapatan dan realisasinya adalah sebagai berikut:

Tabel B.2 Rincian Estimasi dan Realisasi Pendapatan

Uraian	31 Desember 2022		
	Anggaran	Realisasi	% Real Angg.
Penerimaan Negara Bukan Pajak	10.463.411.000	14.728.623.957	141
Jumlah	10.463.411.000	14.728.623.957	141%

Realisasi Pendapatan Tahun 2023 mengalami kenaikan sebesar 31,84 persen dibandingkan Tahun 2022.

Tabel B.3 Perbandingan Realisasi Pendapatan 31 Desember 2023 dan 31 Desember 2022

Uraian	31 Desember 2023	31 Desember 2022	NAIK (TURUN) %
Penerimaan Negara Bukan Pajak	14.728.623.957	11.171.651.592	31,84
Jumlah	14.728.623.957	11.171.651.592	31,84

*Realisasi
Belanja Negara
Rp2.533.931.
544,00*

B.2 Belanja

Realisasi Belanja pada Tahun 2023 adalah sebesar Rp2.533.931.544,00 atau 94 persen dari anggaran belanja sebesar Rp2.751.561.000,00. Rincian anggaran dan realisasi belanja Tahun 2023 adalah sebagai berikut:

Tabel B.4 Rincian Anggaran dan Realisasi Belanja

Uraian	31 Desember 2023		
	Anggaran	Realisasi	% Real Angg.
Belanja Barang	2.708.380.000	2.533.931.544	94%
Belanja Modal	43.181.000	42.079.750	97%
Jumlah	2.751.561.000	2.576.011.294	94%

Komposisi anggaran dan realisasi belanja dapat dilihat dalam grafik berikut ini:

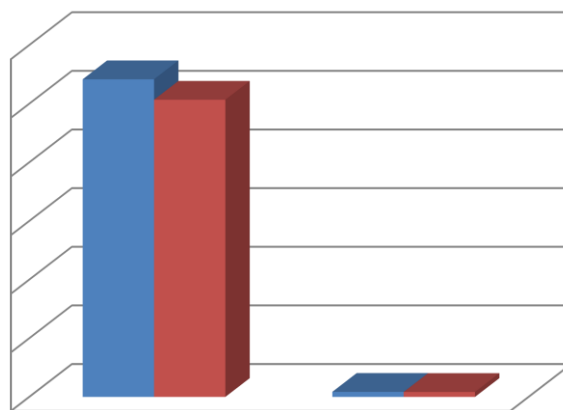

Dibandingkan dengan Tahun 2022, Realisasi Belanja Tahun 2023 mengalami kenaikan sebesar 23,55 persen dibandingkan realisasi belanja pada tahun sebelumnya. Hal ini antara lain disebabkan oleh tidak adanya Belanja Modal yang dilakukan pada tahun 2023.

*Tabel B.5 Perbandingan Realisasi Belanja
31 Desember 2023 dan 31 Desember 2022*

URAIAN	31 Desember 2023	31 Desember 2022	NAIK (TURUN) %
Belanja Barang	2.533.931.544	2.085.028.130	21,53
Belanja Modal	42.079.750	-	100,00
Jumlah	2.576.011.294	2.085.028.130	23,55

Belanja Barang

Rp2.533.931.

544,00

B.3 Belanja Barang

Realisasi Belanja Barang Tahun 2023 dan Tahun 2022 adalah masing-masing sebesar Rp2.533.931.544,00 dan Rp2.085.028.130,00. Realisasi Belanja Barang Tahun 2023 mengalami kenaikan sebesar 21,53 persen dari Realisasi Belanja Barang Tahun 2022.

*Tabel B.6 Perbandingan Belanja Barang
Tahun 2023 dan Tahun 2022*

URAIAN	REALISASI S.D. 31 DESEMBER 2023	REALISASI S.D. 31 DESEMBER 2022	NAIK (TURUN) %
Belanja Barang Operasional (5211)	1.060.091.091	1.060.306.342	(0,02)
Belanja Barang Non Operasional (5212)	231.009.683	92.129.950	150,74
Belanja Barang Persediaan (5218)	153.928.830	150.463.880	2,30
Belanja Jasa (5221)	145.005.697	164.071.450	(11,62)
Belanja Pemeliharaan (5231)	425.607.584	375.822.375	13,25
Belanja Perjalanan Dalam Negeri (5241)	519.415.759	242.234.133	114,43
Jumlah Belanja Kotor	2.535.058.644	2.085.028.130	21,58
Pengembalian Belanja	(1.127.100)	-	-
Jumlah Belanja	2.533.931.544	2.085.028.130	21,53

Belanja Modal

Rp42.079.750,00

B.4 Belanja Modal

Realisasi Belanja Modal Tahun 2023 dan Tahun 2022 adalah masing-masing sebesar Rp42.079.750,00 dan Rp0,00. Belanja modal merupakan pengeluaran anggaran untuk perolehan aset tetap dan aset lainnya yang memberi

manfaat lebih dari satu periode akuntansi.

Realisasi Belanja Modal pada Tahun 2023 mengalami kenaikan sebesar 100 persen dibandingkan Tahun 2022, hal ini disebabkan pengadaan peralatan dan mesin di Tahun 2023 sedangkan di Tahun 2022 tidak terdapat anggaran belanja modal.

Tabel B.7 Perbandingan Realisasi Belanja Modal Tahun 2023 dan Tahun 2022

URAIAN	REALISASI S.D. 31 DESEMBER 2023	REALISASI S.D. 31 DESEMBER 2022	NAIK (TURUN) %
Belanja Modal Peralatan dan Mesin (5321)	42.079.750	-	100,00
Jumlah Belanja Kotor	42.079.750	-	100,00
Pengembalian	-	-	-
Jumlah Belanja	42.079.750	0	100,00

C. PENJELASAN ATAS POS-POS NERACA

*Kas di
Bendahara
Penerimaan
Rp6.198.162,00*

C.1 Kas di Bendahara Penerimaan

Saldo Kas di Bendahara Penerimaan per 31 Desember 2023 dan 31 Desember 2022 adalah masing-masing sebesar Rp6.198.162,00 dan Rp0 yang merupakan kas yang dikuasai, dikelola dan berada di bawah tanggung jawab Bendahara Penerimaan yang berasal dari sisa setoran PNBPN yang belum dipertanggung-jawabkan atau belum disetorkan ke Rekening Kas Negara per tanggal neraca. Rincian Kas di Bendahara Penerimaan adalah sebagai berikut:

Tabel C.1 Rincian Kas di Bendahara Penerimaan

Keterangan	30 Desember 2023	31 Desember 2022
Uang Tunai	-	-
Uang di Rekening Bank	6.198.162	-
Jumlah	6.198.162	-

*Kas Lainnya
dan Setara Kas
Rp941.191.
742,00*

C.2 Kas Lainnya dan Setara Kas

Saldo Kas Lainnya dan Setara Kas per 31 Desember 2023 dan 31 Desember 2022 masing-masing sebesar Rp941.191.742,00 dan Rp186.294.997,00.

Kas Lainnya dan Setara Kas merupakan kas di Bendahara Penerimaan meliputi saldo uang tunai dan saldo rekening di bank yang berada di bawah tanggung jawab Bendahara Penerimaan yang sumbernya berasal dari pelaksanaan tugas pemerintahan berupa Penerimaan Negara Bukan Pajak.

Tabel C.2 Rincian Kas Lainnya dan Setara Kas

Keterangan	31 Desember 2023	31 Desember 2022
Bank BRI Rek. No : 0051-01-000209-30-8	-	2.375.000
Bank Mandiri Rek No : 1440003143978	941.191.742	183.919.997
Jumlah	941.191.742	186.294.997

*Pendapatan
yang Masih
Harus Diterima*

C.3 Pendapatan yang Masih Harus Diterima

Pendapatan yang Masih Harus Diterima per 31 Desember

Rp0

2023 dan 31 Desember 2022 masing-masing adalah sebesar Rp0 dan Rp27.718.454,00.

Pendapatan yang Masih Harus Diterima adalah Pendapatan atas Kinerja Lelang tahun 2023 namun PNPB Bea Lelangnya baru disetorkan di tahun 2024. Rincian Pendapatan yang Masih Harus Diterima adalah sebagai berikut:

Tabel C.3 Rincian Pendapatan yang Masih Harus Diterima

Keterangan	31 Desember 2023	31 Desember 2022
Pendapatan yang Masih Harus Diterima	-	27.718.454
Jumlah	-	27.718.454

Persediaan

Rp24.311.206,00

C.4 Persediaan

Nilai Persediaan per 31 Desember 2023 dan 31 Desember 2022 masing-masing adalah sebesar Rp24.311.206,00 dan Rp36.403.601,00.

Persediaan adalah aset lancar dalam bentuk barang atau perlengkapan yang dimaksudkan untuk mendukung kegiatan operasional pemerintah, dan/atau untuk dijual, dan/atau diserahkan dalam rangka pelayanan kepada masyarakat. Rincian Persediaan per 31 Desember 2023 dan 31 Desember 2022 adalah sebagai berikut:

Tabel C.4 Rincian Persediaan

Jenis	31 Desember 2023	31 Desember 2022
Barang Konsumsi	24.311.206	36.403.601
Barang untuk Pemeliharaan	-	-
Persediaan Lainnya	-	-
Jumlah	24.311.206	36.403.601

Tanah

Rp23.822.687,00

0

C.5 Tanah

Nilai aset tetap berupa tanah yang dimiliki Kantor Pelayanan Kekayaan Negara dan Lelang Malang per 31 Desember 2023 dan 31 Desember 2022 adalah sebesar Rp26.471.997.000,00 dan Rp23.822.687.000,00.

Mutasi nilai tanah dapat dijelaskan sebagai berikut:

Tabel C.5 Mutasi Nilai Tanah

Saldo Nilai Perolehan per 31 Desember 2021	23.822.687.000
Mutasi tambah:	
Pembelian	0
Transfer Masuk	2.649.310.000
Revaluasi BMN	0
Mutasi kurang:	
Penyitaan pengadilan	0
Saldo per 30 Desember 2022	26.471.997.000

Rincian saldo Tanah per 31 Desember 2023 adalah sebagai berikut:

Tabel C.6 Rincian Tanah

No	Luas	Lokasi	Nilai
1	207 m2	Tanah Bangunan Rumah Negara Golongan II	837.478.000
2	1.009 m2	Tanah Bangunan Gudang	6.642.752.000
3	2.525 m2	Tanah Bangunan Kantor Pemerintah	16.342.457.000
3	489 m2	Tanah Bangunan Rumah Negara Golongan II	2.649.310.000
Jumlah			26.471.997.000

Peralatan dan

Mesin

Rp4.834.028.003,00

C.6 Peralatan dan Mesin

Saldo aset tetap berupa Peralatan dan Mesin per 31 Desember 2022 dan 31 Desember 2021 adalah Rp4.834.028.003,00 dan Rp4.923.678.648,00. Mutasi nilai Peralatan dan Mesin tersebut dapat dijelaskan sebagai berikut:

Tabel C.7 Mutasi Nilai Peralatan dan Mesin

Saldo Nilai Perolehan per 31 Desember 2022	4.923.678.648
Mutasi tambah:	368.664.778
Pembelian	42.079.750
Transfer Masuk	326.585.028
Reklasifikasi Masuk	-
Mutasi kurang:	458.315.423
Reklasifikasi Keluar	-
Penghentian dari penggunaan	458.315.423
Saldo per 31 Desember 2023	4.834.028.003
Akumulasi Penyusutan s.d.31 Desember 2023	(4.072.546.268)
Nilai Buku per 31 Desember 2023	761.481.735

Mutasi transaksi peralatan dan mesin berupa penambahan dari pembelian dan transfer masuk dari Kantor Pusat

DJKN. Rincian aset peralatan dan mesin disajikan pada Lampiran Laporan Keuangan ini.

*Gedung dan
Bangunan
Rp10.833.607.
300,00*

C.7 Gedung dan Bangunan

Nilai Gedung dan Bangunan per 31 Desember 2023 dan 31 Desember 2022 adalah Rp10.833.607.300,00 dan Rp9.427.901.300,00. Mutasi transaksi terhadap Gedung dan Bangunan pada tanggal pelaporan adalah sebagai berikut:

Tabel C.8 Mutasi Nilai Gedung dan Bangunan

Saldo Nilai Perolehan per 31 Desember 2022	9.427.901.300
Mutasi tambah:	1.405.706.000
Transfer Masuk	1.405.706.000
Koreksi Pencatatan Nilai dari Aset Jaringan	-
Mutasi kurang:	-
Revaluasi BMN	-
Koreksi Pencatatan Nilai	-
Saldo per 31 Desember 2023	10.833.607.300
Akumulasi Penyusutan s.d 31 Desember 2023	(1.458.143.563)
Nilai Buku per 31 Desember 2023	9.375.463.737

Rincian aset tetap Gedung dan Bangunan disajikan pada Lampiran Laporan Keuangan ini.

*Aset Tetap
Lainnya
Rp5.740.700,00*

C.8 Aset Tetap Lainnya

Aset Tetap Lainnya merupakan aset tetap yang tidak dapat dikelompokkan dalam tanah, peralatan dan mesin, gedung dan bangunan, jalan, irigasi dan jaringan. Saldo Aset Tetap Lainnya per 31 Desember 2023 dan 31 Desember 2022 adalah Rp5.740.700,00. Aset tetap tersebut berupa Monografi dan Buku Lainnya. Mutasi atas aset tetap ini untuk periode sampai dengan 31 Desember 2022, yaitu:

Tabel C.9 Mutasi Nilai Aset Tetap Lainnya

Saldo Nilai Perolehan per 31 Desember 2022	5.740.700
Mutasi tambah:	-
Mutasi kurang:	-
Saldo per 31 Desember 2023	5.740.700
Akumulasi Penyusutan s.d. 30 Desember 2023	-
Nilai Buku per 31 Desember 2023	5.740.700

Rincian Aset Tetap Lainnya disajikan pada Lampiran Laporan Keuangan ini.

*Akumulasi
Penyusutan
Aset Tetap
Rp5.530.689.831,
00*

C.9 Akumulasi Penyusutan Aset Tetap

Saldo Akumulasi Penyusutan Aset Tetap untuk periode 31 Desember 2023 dan 31 Desember 2022 adalah masing-masing Rp5.530.689.831,00 dan Rp5.396.315.581,00. Akumulasi Penyusutan Aset Tetap merupakan alokasi sistematis atas nilai suatu aset tetap yang disusutkan selama masa manfaat aset yang bersangkutan selain untuk Tanah dan Konstruksi dalam Pengerjaan (KDP).

Rincian Akumulasi Penyusutan Aset Tetap per 31 Desember 2023 adalah sebagai berikut:

Tabel C.10 Rincian Akumulasi Penyusutan Aset Tetap

No	Aset Tetap	Nilai Perolehan	Akumulasi Penyusutan	Nilai Buku
1	Peralatan dan Mesin	4.834.028.003	4.072.546.268	761.481.735
2	Gedung dan Bangunan	10.833.607.300	1.458.143.563	9.375.463.737
Akumulasi Penyusutan			5.530.689.831	

Rincian akumulasi penyusutan aset tetap disajikan pada Lampiran Laporan Keuangan ini.

*Utang kepada
Pihak Ketiga
Rp953.641.466,
00*

C.10 Utang kepada Pihak Ketiga

Nilai Utang kepada Pihak Ketiga per 31 Desember 2023 dan 31 Desember 2022 masing-masing adalah sebesar Rp953.641.466,00 dan Rp201.080.950,00. Utang kepada Pihak Ketiga merupakan kewajiban yang masih harus dibayar dan segera diselesaikan kepada pihak ketiga lainnya dalam waktu kurang dari 12 (dua belas bulan) sejak tanggal pelaporan. Adapun rincian Utang Pihak Ketiga pada Kantor Pelayanan Kekayaan Negara dan Lelang Malang per tanggal pelaporan adalah sebagai berikut:

Tabel C.11 Rincian Utang kepada Pihak Ketiga

Uraian	Jumlah	Penjelasan
Belanja Barang yang Masih Harus Dibayar	12.449.724	
Dana Pihak Ketiga	941.191.742	
Total	953.641.466	

Ekuitas

Rp36.632.742.

816,00

C.11 Ekuitas

Ekuitas per 31 Desember 2023 dan 31 Desember 2022 adalah masing-masing sebesar Rp36.632.742.816,00 dan Rp32.832.488.169,00. Ekuitas adalah kekayaan bersih entitas yang merupakan selisih antara aset dan kewajiban. Rincian lebih lanjut tentang ekuitas disajikan dalam Laporan Perubahan Ekuitas.

D. PENJELASAN ATAS POS-POS LAPORAN OPERASIONAL

*Pendapatan
PNBP
Rp14.728.623.
957,00*

D.1 Pendapatan Penerimaan Negara Bukan Pajak

Jumlah Pendapatan untuk periode yang berakhir pada 31 Desember 2023 dan 31 Desember 2022 adalah sebesar Rp14.728.623.957,00 dan Rp11.171.651.592,00.

Pendapatan Jasa Lainnya berasal dari uang jaminan lelang wanprestasi, pendapatan bunga, pengelolaan rekening perbankan, pengelolaan keuangan dari biaya pengurusan piutang negara, bea lelang, dan bea lelang pegadaian.

Pendapatan Anggaran Lain-lain merupakan pendapatan yang tidak terkategori dalam akun pendapatan lain.

Adapun rincian Pendapatan Negara Bukan Pajak per tanggal pelaporan adalah sebagai berikut:

*Tabel D.1 Rincian Pendapatan Negara Bukan Pajak
Tahun 2023 dan 2022*

URAIAN JENIS PENDAPATAN	31 Desember 2023	31 Desember 2022	Naik (Turun) %
Pendapatan dari Penjualan Peralatan dan Mesin	104.452.065	-	100,00
Pendapatan Jasa Lainnya	2.875.081	158.223.646	(98,18)
Pendapatan Bea Lelang Pejabat Lelang Kelas I	12.019.118.697	8.357.336.013	43,82
Pendapatan Bea Lelang Pegadaian	2.513.270.862	2.431.681.476	3,36
Pendapatan Biaya Administrasi Pengurusan Piutang Negara	88.888.199	219.533.068	(59,51)
Penerimaan Kembali Belanja Barang Tahun Anggaran Yang Lalu	-	4.758.000	(100,00)
Pendapatan Penyetoran Kelebihan Hasil Bersih Lelang yang Tidak Diambil oleh yang Berhak	-	119.389	(100,00)
Pendapatan Anggaran Lain-lain	19.053	-	100,00
Jumlah	14.728.623.957	11.171.651.592	31,84

*Beban
Persediaan
Rp145.640.738*

D.2 Beban Persediaan

Jumlah Beban Persediaan periode yang berakhir pada 31 Desember 2023 dan 31 Desember 2022 adalah masing-masing sebesar Rp166.021.225,00 dan Rp145.640.738,00. Beban Persediaan merupakan beban untuk mencatat

konsumsi atas barang-barang yang habis pakai, termasuk barang-barang hasil produksi baik yang dipasarkan maupun tidak dipasarkan. Rincian Beban Persediaan untuk Tahun 2023 dan Tahun 2022 adalah sebagai berikut:

*Tabel D.2 Rincian Beban Persediaan
Tahun 2023 dan Tahun 2022*

URAIAN JENIS BEBAN	Tahun 2023	Tahun 2022	Naik (Turun) %
Beban Persediaan Konsumsi	166.021.225	145.640.738	13,99
Beban Persediaan Bahan Untuk Pemeliharaan	-	-	-
Jumlah Beban Persediaan	166.021.225	145.640.738	13,99

Beban Barang dan Jasa

Rp1.433.183.142,00

D.3 Beban Barang dan Jasa

Jumlah Beban Barang dan Jasa periode yang berakhir pada 31 Desember 2023 dan 31 Desember 2022 adalah sebesar Rp1.433.183.142,00 dan Rp1.315.470.589,00. Beban Barang dan Jasa terdiri dari beban barang dan jasa berupa konsumsi atas barang dan/atau jasa dalam rangka penyelenggaraan kegiatan entitas serta beban lain-lain.

Rincian Beban Barang dan Jasa untuk Tahun 2023 dan Tahun 2022 adalah sebagai berikut:

*Tabel D.3 Rincian Beban Barang dan Jasa
Tahun 2023 dan Tahun 2022*

URAIAN JENIS BEBAN	Tahun 2023	Tahun 2022	Naik (Turun) %
Beban Keperluan Perkantoran	775.571.651	679.061.110	14,21
Beban Pengiriman Surat Dinas Pos Pusat	32.018.100	52.707.385	(39,25)
Beban Honor Operasional Satuan Kerja	169.404.900	162.306.000	4,37
Beban Barang Operasional Lainnya	67.809.040	70.556.650	(3,89)
Beban Barang Operasional - Penanganan Pandemi COVID-19	12.915.000	97.307.597	(86,73)
Beban Bahan	150.857.883	48.708.450	209,72
Beban Barang Non Operasional Lainnya	80.151.800	43.421.500	84,59
Beban Langganan Listrik	120.947.691	120.126.790	0,68
Beban Langganan Telepon	11.294.077	15.520.257	(27,23)
Beban Langganan Air	1.216.000	4.473.850	(72,82)
Beban Sewa	-	10.875.000	(100,00)
Beban Jasa Profesi	10.800.000	-	100,00
Beban Jasa - Penanganan Pandemi COVID-19	197.000	10.406.000	(98,11)
Jumlah Beban Barang Jasa	1.433.183.142	1.315.470.589	8,95

Terdapat alokasi belanja terkait penanganan pandemi COVID-19 sebesar Rp13.700.000,00 yang telah terserap sebesar Rp13.112.000,00 atau 95,71 persen dengan rincian sebagai berikut:

Tabel D.4 Rincian Beban Barang dan Jasa terkait pandemi COVID-19 Tahun 2023

URAIAN JENIS BEBAN	Pagu	Tahun 2023	PERSENTASE REALISASI
Beban Barang Operasional - Penanganan Pandemi COVID-19	13.000.000	12.915.000	99,35%
Beban Jasa - Penanganan Pandemi COVID-19	700.000	197.000	28,14%
Jumlah Beban Persediaan	13.700.000	13.112.000	95,71%

Realisasi tersebut berupa biaya pelaksanaan *PCR Test/Swab Test/Rapid Test*, biaya pengadaan penambah daya tahan tubuh (multivitamin, madu, dll, biaya pengadaan masker, *hand sanitizer*, dll.)

Beban Pemeliharaan Rp425.607.584,00

D.4 Beban Pemeliharaan

Beban Pemeliharaan periode yang berakhir pada 31 Desember 2023 dan 31 Desember 2022 adalah masing-masing sebesar Rp425.607.584,00 dan Rp375.822.375,00. Beban Pemeliharaan merupakan beban yang dimaksudkan untuk mempertahankan aset tetap atau aset lainnya yang sudah ada ke dalam kondisi normal. Rincian beban pemeliharaan Tahun 2023 dan Tahun 2022 adalah sebagai berikut:

Tabel D.5 Rincian Beban Pemeliharaan Tahun 2023 dan Tahun 2022

URAIAN JENIS BEBAN	Tahun 2023	Tahun 2022	Naik (Turun) %
Beban Pemeliharaan Gedung dan Bangunan	220.689.378	194.042.792	13,73
Beban Pemeliharaan Peralatan dan Mesin	204.918.206	181.779.583	12,73
Jumlah	425.607.584	375.822.375	13,25

Beban Perjalanan Dinas Rp518.875.759,00

D.5 Beban Perjalanan Dinas

Beban Perjalanan Dinas periode yang berakhir pada 31 Desember 2023 dan 31 Desember 2022 adalah masing-

masing sebesar Rp518.875.759 dan Rp242.234.133,00. Beban tersebut merupakan beban yang terjadi untuk perjalanan dinas dalam rangka pelaksanaan tugas, fungsi, dan jabatan. Rincian Beban Perjalanan Dinas Tahun 2023 dan Tahun 2022 adalah sebagai berikut:

*Tabel D.6 Rincian Beban Perjalanan Dinas
Tahun 2023 dan Tahun 2022*

URAIAN JENIS BEBAN	Tahun 2023	Tahun 2022	Naik (Turun) %
Beban Perjalanan Biasa	454.825.759	217.724.133	108,90
Beban Perjalanan Dinas Dalam Kota	64.050.000	24.510.000	161,32
Beban Perjalanan Dinas Paket Meeting Dalam Kota	-	-	
Beban Perjalanan Dinas Paket Meeting Luar Kota	-	-	
Jumlah	518.875.759	242.234.133	114,20

*Beban
Penyusutan dan
Amortisasi
Rp560.725.246,
00*

D.6 Beban Penyusutan dan Amortisasi

Jumlah Beban Penyusutan dan Amortisasi Tahun 2023 dan Tahun 2022 adalah sebesar Rp560.725.246,00 dan Rp508.683.211,00.

Beban Penyusutan merupakan beban untuk mencatat alokasi sistematis atas nilai suatu aset tetap yang dapat disusutkan (*depreciable assets*) selama masa manfaat aset yang bersangkutan. Sedangkan Beban Amortisasi digunakan untuk mencatat alokasi penurunan manfaat ekonomi untuk Aset Tak berwujud. Rincian beban penyusutan dan amortisasi Tahun 2022 dan Tahun 2021 adalah sebagai berikut:

*Tabel D.7 Rincian Beban Penyusutan dan Amortisasi
Tahun 2023 dan Tahun 2022*

URAIAN JENIS BEBAN	Tahun 2023	Tahun 2022	Naik (Turun) %
Beban Penyusutan Peralatan dan Mesin	327.075.610	289.090.635	13,14
Beban Penyusutan Gedung dan Bangunan	233.649.636	219.592.576	6,40
Jumlah	560.725.246	508.683.211	10,23

*Surplus dari
Kegiatan Non
Operasional
Rp104.452.065,
00*

D.7 Kegiatan Non Operasional

Pos Surplus/(Defisit) dari Kegiatan Non Operasional terdiri dari pendapatan dan beban yang sifatnya *tidak* rutin dan

bukan merupakan tugas pokok dan fungsi entitas. Surplus/(Defisit) dari Kegiatan Non Operasional Tahun 2023 dan Tahun 2022 adalah sebagai berikut:

Tabel D.8 Rincian Kegiatan Non Operasional Tahun 2023 dan Tahun 2022

URAIAN	Tahun 2023	Tahun 2022	Naik (Turun) %
Surplus/Defisit Pelepasan Aset Non Lancar	104.452.065	-	-
Pendapatan Pelepasan Aset Non Lancar	104.452.065	-	-
Beban Pelepasan Aset Non Lancar	-	-	-
Surplus/Defisit dari Kegiatan Non Operasional Lainnya	-	4.758.000	(100,00)
Pendapatan dari Kegiatan Non Operasional Lainnya	-	4.758.000	(100,00)
Beban dari Kegiatan Non Operasional Lainnya	-	-	-
Surplus/(Defisit) dari Kegiatan Non Operasional	104.452.065	4.758.000	2.095,29

*Pos Luar Biasa
Rp0*

D.8 Pos Luar Biasa

Pos Luar Biasa terdiri dari pendapatan dan beban yang sifatnya tidak sering terjadi, tidak dapat diramalkan dan berada di luar kendali entitas. Rincian Pos Luar Biasa Tahun 2023 dan Tahun 2022 adalah sebagai berikut:

Tabel D.9 Rincian Pos Luar Biasa Tahun 2023 dan Tahun 2022

URAIAN	Tahun 2023	Tahun 2022	NAIK (TURUN) %
Beban Luar Biasa	-	-	-
Jumlah	-	-	-

E. PENJELASAN ATAS POS-POS LAPORAN PERUBAHAN EKUITAS

Ekuitas Awal
Rp32.832.488.169,00

E.1 Ekuitas Awal

Nilai ekuitas awal per tanggal 31 Desember 2023 dan 31 Desember 2022 adalah masing-masing sebesar Rp32.832.488.169,00 dan Rp33.204.533.627,00.

Surplus/Defisit LO
Rp11.603.230.709,00

E.2 Surplus/Defisit LO

Jumlah Surplus/Defisit LO untuk periode yang berakhir pada 31 Desember 2023 dan 31 Desember 2022 adalah sebesar Rp11.603.230.709,00 dan Rp8.599.466.754,00. Surplus/Defisit LO merupakan selisih kurang antara surplus/defisit kegiatan operasional, surplus/defisit kegiatan non operasional, dan pos luar biasa.

Penyesuaian Nilai Aset
Rp0

E.3.1 Penyesuaian Nilai Aset

Penyesuaian Nilai Aset untuk periode yang berakhir 31 Desember 2023 dan 31 Desember 2022 adalah masing-masing sebesar Rp0

Koreksi atas Reklasifikasi
Rp(4.351.000,00)

E.3.2 Koreksi atas Reklasifikasi

Koreksi atas Reklasifikasi mencerminkan koreksi atas reklasifikasi aset tetap yang berasal dari persediaan yang menjadi aset ekstrakomtable. Koreksi kurang atas reklasifikasi untuk 31 Desember 2023 dan 31 Desember 2022 adalah masing-masing sebesar Rp4.351.000 dan Rp0.

Selisih Revaluasi Aset
Rp0

E.3.3 Selisih Revaluasi Aset

Selisih Revaluasi Aset merupakan pencatatan selisih atas penilaian kembali aset sehingga mencerminkan nilai aset sekarang. Selisih Revaluasi Aset untuk 31 Desember 2023 dan 31 Desember 2022 adalah masing-masing sebesar Rp0.

*Koreksi Nilai
Aset Non
Revaluasi
Rp0*

E.3.4 Koreksi Nilai Aset Non Revaluasi

Koreksi Nilai Aset Non Revaluasi untuk periode yang berakhir 31 Desember 2023 dan 31 Desember 2022 adalah masing-masing sebesar Rp0.

*Transaksi Antar
Entitas
Rp(7.798.625.
062,00)*

E.4 Transaksi Antar Entitas

Nilai Transaksi Antar Entitas Tahun 2023 dan 2022 adalah masing-masing sebesar Rp(7.798.625.062,00) dan Rp(8.971.512.212,00). Transaksi antar Entitas adalah transaksi yang melibatkan dua atau lebih entitas yang berbeda baik internal KL, antar KL, antar BUN maupun KL dengan BUN.

Tabel E.1 Rincian Nilai Transaksi Antar Entitas

Transaksi Antar Entitas	Nilai
Diterima dari Entitas Lain	(14.728.623.957)
Ditagihkan ke Entitas Lain	2.576.011.294
Transfer Masuk	4.353.987.601
Transfer Keluar	-
Jumlah	(7.798.625.062)

*Ekuitas Akhir
Rp36.632.742.
816,00*

E.5 Ekuitas Akhir

Nilai Ekuitas pada tanggal 31 Desember 2023 dan 31 Desember 2022 adalah masing-masing sebesar Rp36.632.742.816,00 dan Rp32.832.488.169,00.

F. PENGUNGKAPAN-PENGUNGKAPAN LAINNYA

F.1 KEJADIAN-KEJADIAN PENTING SETELAH TANGGAL NERACA

Tidak ada

F.2 PENGUNGKAPAN LAIN-LAIN

Rekening yang Digunakan

Rekening pemerintah yang digunakan dalam kegiatan operasional Kantor Pelayanan Kekayaan Negara dan Lelang Malang adalah sebagai berikut:

- a. Bank Mandiri Malang J.A. Suprpto Nomor Rekening 1440003143978 yaitu rekening penampungan RPL 032 KPKNL Malang untuk Lelang pada Bendahara Penerimaan.
- b. Bank BRI Malang Kawi Nomor Rekening 0051-01-000209-30-8 yaitu rekening penampungan RPL 032 KPKNL Malang untuk Piutang pada Bendahara Penerimaan.
- c. Bank BRI Malang Kawi Nomor Rekening 6500-95-378101-00-0 yaitu rekening penampungan Bendahara Pengeluaran.
- d. Bank BRI Malang Kawi Nomor Rekening 0051-01-002633-30-9 yaitu rekening penampungan untuk Tunjangan Kinerja.

Output Prioritas Nasional

Output Prioritas Nasional di KPKNL Malang
Capaian output dan realisasi prioritas nasional di KPKNL Malang pada RO Aset Eks BLBI yang Dilakukan Penanganan, Penyelesaian, dan Pemulihan Hak Tagih Negara (PN) sebagai berikut:

Tabel F.1 Capaian Output Prioritas Nasional Tahun 2023

Rincian Output (RO)	Pagu Akhir	Realisasi SP2D	Target RO	Realisasi RO
Aset Eks BLBI	192.759.000	175.564.700	2	11

Output Tematik Output Tematik APBN di KPKNL Malang

APBN Capaian output tematik APBN di KPKNL Malang pada RO Risalah Lelang Sukarela UMKM (PU) sebagai berikut:

Tabel F.2 Capaian Output Tematik APBN Tahun 2023

Rincian Output (RO)	Pagu Akhir	Realisasi SP2D	Target RO	Realisasi RO
Risalah Lelang Sukarela UMKM	40.000.000	34.443.463	20	137

LAMPIRAN

**CHECKLIST PELAKSANAAN PENYUSUNAN LAPORAN KEUANGAN
TAHUN 2023 (Audited)**

Kode BA Es1 Wilayah Satker dan Nama Satker/Eselon I/Wilayah/KL :
(537810) Kantor Pelayanan Kekayaan Negara dan Lelang (KPKNL) Malang

Uraian	Kondisi		Seharusnya
Beri tanda centang (?) sesuai keadaan pada saat pengecekan. <i>Jika tidak ada data, isi dengan N/A</i> Bila terisi pada kolom yang tidak seharusnya, <i>agar diuraikan pada lembar lampiran</i>			
	Sudah	Belum	Seharusnya
1. Saldo Neraca per 1 Januari 2023 sama dengan saldo Neraca per 31 Desember 2022 Audited	√		Sudah
2. Memastikan seluruh transaksi keuangan, aset, dan persediaan periode 1 Januari s.d. 31 Desember 2023 telah diinput secara menyeluruh pada aplikasi SAKTI.	√		Sudah
3. Melakukan jurnal penyesuaian antar akun beban-LO apabila tidak/belum melakukan koreksi SPM/SP2D atas belanja, terkait Pandemi COVID-19	√		Sudah
4. Mengungkapkan dan menyajikan informasi pos-pos Laporan Keuangan secara memadai dalam CaLK, terkait Pandemi COVID-19	√		Sudah
5. Seluruh data aset dan persediaan periode 1 Januari s.d. 31 Desember 2023 sudah dilakukan pendetailan di modul aset dan persediaan SAKTI	√		Sudah
6. Angka-angka yang akan disajikan di LK Tahun 2023 (Audited) sudah cukup akurat dengan selalu monitoring pada Aplikasi MonSAKTI	√		Sudah
7. Melakukan telaah atas Laporan Keuangan	√		Sudah
8. Menyelesaikan <i>pending matters</i> terkait pencatatan nilai aset	√		Sudah
9. Pemutakhiran data saldo rekening dan mengunggah dokumen rekening koran periode 31 Desember 2023 pada tautan sesuai Nota Dinas.	√		Sudah
10. Mengunggah LPSK Bendahara Penerimaan per 31 Desember 2023 yang sudah bertandatangan pada tautan sesuai Nota Dinas.	√		Sudah
11. Mengunggah LPJ Bendahara Pengeluaran dan Bendahara Penerimaan periode 31 Desember 2023 pada tautan sesuai Nota Dinas.	√		Sudah
12. Menyampaikan pemutakhiran tindak lanjut atas rekomendasi temuan BPK periode pemeriksaan sampai dengan tahun 2022 pada Sekretariat DJKN	√		Sudah
13. Implementasi pengendalian intern atas pelaporan keuangan sesuai dengan Peraturan Menteri Keuangan Nomor 17/PMK.09/2019	√		Sudah
LAMPIRAN CHECKLIST PELAKSANAAN PENYUSUNAN LK Tahun 2023 (Audited)			
"Uraikan penjelasan penyebab terisi pada kolom yang TIDAK SEHARUSNYA, serta hal-hal lainnya yang diperlukan"			
Mengetahui, Kepala Subbagian Umum	Malang, 13 Mei 2024 Operator GLP		
	ttd.		
Ditandatangani secara elektronik Yanto Hariadi NIP 197912142001121002	Dwi Biyantoro NIP 198803152007101002		

KERTAS KERJA TELAHAH LAPORAN KEUANGAN
TINGKAT UNIT AKUNTANSI KUASA PENGGUNA ANGGARAN (UAKPA)
TAHUNAN TA 2023

Kode BA Es1 Wilayah Satker dan Nama Satker/Eselon I/Wilayah/KL :
 BA015 (537810) Kantor Pelayanan Kekayaan Negara dan Lelang Malang

Objek Penelaahan		Kondisi LK	Seharusnya	
<i>Beri tanda centang (√) sesuai Laporan Keuangan. Jika tidak ada data, isi dengan N/A</i>				
<i>Bila terisi pada kolom yang tidak seharusnya, agar diuraikan pada lembar lampiran</i>				
KELENGKAPAN LAPORAN KEUANGAN				
	Kelengkapan Komponen Laporan Keuangan Pokok	Ada	Tidak	Seharusnya
1	Pernyataan Tanggung Jawab	√		Ada
2	Face LRA, Neraca, LO dan LPE	√		Ada
3	Catatan atas Laporan Keuangan	√		Ada
	Laporan Keuangan Tambahan	Ada	Tidak	Seharusnya
1	Neraca Percobaan Akrual Saldo Awal	√		Ada
2	Neraca Percobaan Akrual	√		Ada
3	Neraca Percobaan Kas	√		Ada
4	Laporan Realisasi Pendapatan dan Belanja per Akun	√		Ada
KESESUAIAN LAPORAN KEUANGAN DENGAN SAKTI/MONSAKTI				
	Kesesuaian Saldo	Sama	Tidak	Seharusnya
1.	Semua face laporan (LRA, LO, LPE dan Neraca) sama dengan cetakan laporan pada SAKTI/MONSAKTI	√		Sama
<i>Laporan Keuangan disusun menggunakan SAKTI/MONSAKTI sehingga harus sama, apabila ada yang tidak sama, uraikan dalam Lampiran Telaah dan penyebabnya.</i>				
KESESUAIAN DENGAN PERSAMAAN DASAR AKUNTANSI				
	Persamaan Dasar Akuntansi	Sama	Tidak	Seharusnya
1	Nilai "Surplus/(Defisit)-LO" di LO = Nilai "Surplus/ (Defisit) - LO" di LPE	√		Sama
2	Apakah Saldo "Ekuitas Akhir" di LPE = "Saldo Ekuitas" di Neraca	√		Sama
3	Neraca : Aset = Kewajiban + Ekuitas	√		Sama
PENGECEKAN PADA MONSAKTI				
	To Do List	Ya	Tidak	Seharusnya
1	Terdapat Pagu Minus per tgl pelaporan		√	Tidak
2	Satker sudah melakukan Normalisasi dan Tindak Lanjut Normalisasi (dalam hal masih terdapat anomali)	-	-	Ya
3	Terdapat Persediaan Belum Diditilkan per tanggal pelaporan		√	Tidak
4	Terdapat TK Internal Belum TM Internal Persediaan per tanggal pelaporan		√	Tidak
5	Terdapat Ketidaksesuaian Akun Vs Kode Barang Persediaan per tanggal pelaporan (Jika ada, sebutkan akun dan alasan ketidaksesuaian di catatan telaah)		√	Tidak
6	Terdapat Aset Belum Diditilkan per tanggal pelaporan		√	Tidak
7	Transaksi Reklas Keluar Aset tapi Belum Reklas Masuk per tanggal pelaporan		√	Tidak
8	Terdapat transaksi Transfer Keluar Internal Belum Transfer Masuk (TM) Internal Aset per tanggal pelaporan		√	Tidak
9	Ketidaksesuaian Akun Vs Kode Barang Aset Tetap/ATB per tanggal pelaporan (Jika ada, sebutkan akun dan alasan ketidaksesuaian di catatan telaah)		√	Tidak
10	Terdapat Pendapatan Belum di Settle Piutang per tanggal pelaporan dan Belum dilakukan Penyisihan Piutang		√	Tidak
11	Terdapat Aset Belum Validasi Approve per tanggal pelaporan		√	Tidak
12	Terdapat Persediaan Belum Approve per tanggal pelaporan		√	Tidak
<i>Dalam hal satker telah menindaklanjuti To do List, agar menjelaskan di catatan telaah</i>				

	Rekon SAKTI-SPAN (Mengikuti ketentuan kebijakan Rekonsiliasi)	Ada	Tidak	Seharusnya
1	Adakah "TDK RUPIAH" yang BEDA?		√	Tidak
2	Adakah "TDK COA" yang BEDA?		√	Tidak
3	Adakah "TDK DETAIL" yang BEDA?		√	Tidak
	a. Pagu/DIPA		√	Tidak
	b. Estimasi PNBP		√	Tidak
	c. Belanja		√	Tidak
	d. Pengembangan Belanja		√	Tidak
	e. Pendapatan		√	Tidak
	f. Pengembangan Belanja		√	Tidak
	g. Kas BLU		√	Tidak
	h. Kas di Bendahara Pengeluaran		√	Tidak
	i. Kas Hibah		√	Tidak
	j. Pengesahan Hibah Langsung		√	Tidak
	Rekon Internal	Ya	Tidak	Seharusnya
1	Terdapat Selisih Rekon Internal		√	Tidak
	Daftar MONSAKTI	Ada	Tidak	Seharusnya
1	Adakah "Saldo Tidak Normal"? (Jika ada, sebutkan akun dan alasan penyebab saldo tidak normal di catatan telaah)		√	Ada/Tidak
2	Adakah akun "Belum Diregister"? (Untuk LK Tahunan tidak boleh ada akun 'belum diregister)		√	Ada/Tidak
3	Adakah Neraca Tidak Balance?		√	Tidak
4	Adakah Pagu Minus (Basis SP2D)		√	Tidak
5	Adakah Pengembalian Belanja Melebihi Realisasi?		√	Tidak
6	Adakah Setoran Pajak Non DJP dan DJBC? (selain DJP dan DJBC seharusnya tidak ada)		√	Tidak
PENGECEKAN NERACA PERCOBAAN KAS DAN AKRUAL				
	Pengecekan Saldo Neraca Percobaan	Ada	Tidak	Seharusnya
1.	Terdapat akun dengan uraian "null" pada Neraca Percobaan Akrua		√	Tidak
2	Terdapat akun dengan uraian "uraian tidak ada" pada Neraca Percobaan Kas		√	Tidak
3	Terdapat Saldo bernilai desimal		√	Tidak
	Pengecekan Posisi Saldo (Debet atau Kredit)	Ya	Tidak	Seharusnya
1	Seluruh Akun 1XXXXX bersaldo (D) (kec. Penyisihan dan Akumulasi)	√		Ya
2	Akun Penyisihan Piutang (116xxx) dan Akumulasi Penyusutan (137xxx dan 169xxx) bersaldo (K)	√		Ya
3	Akun Kewajiban (2xxxxx) bersaldo (K)	√		Ya
4	Akun Pendapatan (4xxxxx) bersaldo (K)	√		Ya
5	Akun Pengembalian Pendapatan (4xxxxx) bersaldo (D)	-	-	Ya
6	Akun Belanja/Beban (5xxxxx) bersaldo (D) (kecuali Beban Penyisihan Piutang yang bisa bersaldo (K) pada kasus tertentu)	√		Ya
7	Seluruh Akun Pengembalian Belanja (5xxxxx) bersaldo (K)	√		Ya
	Akun-Akun yang tidak boleh ada	Ya	Tidak	Seharusnya
1	Terdapat Akun "Yang Belum Register" (untuk LK tahunan tidak boleh ada)		√	Ada/Tidak
2	Terdapat Akun 1111xx hingga 1115xx. (Kas Setara Kas yang boleh ada di KL hanya Akun dari 1116xx hingga 1119xx, selainnya akun BUN)		√	Tidak
3	Terdapat Akun 114113/4/6/7 Belanja Pembayaran Bunga/Lain-lain/Hibah/Subsidi dibayar dimuka (prepaid)		√	Tidak
4	Terdapat Akun 114214/5/6/8 Uang Muka Belanja Bunga/Subsidi/ Hibah/Lain-lain		√	Tidak
5	Terdapat Akun "Persediaan untuk Tujuan strategis/berjaga-jaga"		√	Tidak
6	Terdapat Akun 212114/6/9 Belanja Hibah/Utang/Lain-lain Yang Masih Harus Dibayar		√	Tidak
7	Terdapat Akun 391117 (Penyesuaian Nilai Persediaan)		√	Tidak
8	Terdapat akun 41XXXX / 43XXXX (Pendapatan Perpajakan/ Hibah)		√	Tidak
9	Terdapat akun 421xxx/422xxx/423xxx dan 425xxx KHUSUS BUN		√	Tidak
10	Terdapat akun 425xxx Khusus BUN (425143/144/161/162/719/745/772/773/774/815/816/998)		√	Tidak

11	Terdapat akun 425914/5/6/8/9 (Penerimaan kembali belanja Pembayaran Kewajiban Utang/Subsidi/Hibah/ Lain-Lain/Transfer TAYL)		√	Tidak
12	Terdapat akun Belanja 54/55/56/58 (Beban Bunga/Subsidi/Hibah/Lain-Lain)		√	Tidak
13	Terdapat akun-akun yang seharusnya tidak ada pada K/L ybs. (misalnya persediaan Amunisi yang ada di satker yang tidak terkait tusi pengamanan, Pita Cukai, Materai dan Leges yang ada di K/L selain Kementerian Keuangan (DJP dan/atau DJBC)		√	Tidak
	Jika Bukan Satker BLU	Ada	Tidak	Seharusnya
1	Terdapat akun Neraca (1xxxx dan 2xxxx) dengan uraian frasa "BLU"		√	Tidak
2	Terdapat akun 424XXX (Pendapatan BLU)		√	Tidak
3	Terdapat akun 525xxx (Belanja Barang BLU)		√	Tidak
4	Terdapat akun 537xxx (Belanja Modal BLU)		√	Tidak
	Terkait Satker BLU	Ya	Tidak	Seharusnya
1	Adakah akun "Kas dan Bank BLU Belum Disahkan" (untuk LK tahunan tidak boleh ada)			Ada/Tidak
	Dalam hal masih terdapat akun tersebut, agar menjelaskan di catatan telaah			
2	Apakah terdapat selisih transaksi resiprokal pada MONSAKTI? (cek pada MONSAKTI pada menu Monitoring Lainnya, Rekap Resiprokal)			Tidak
	Pengecekan akun yang tidak sesuai karakteristik tupoksi entitas	Ada	Tidak	Seharusnya
1	Adakah terdapat akun yang tidak sesuai Tusi? misalnya ada persediaan/realisasi belanja dalam rangka bantuan pemerintah/Bantuan Sosial pada KL yang tidak memiliki Tusi Penyaluran Bantuan Pemerintah/Bantuan Sosial		√	Tidak
2	Terdapat akun 391121-Ekuitas Transaksi Lainnya Kecuali Di RRI dan POLRI		√	Tidak
	Hibah Langsung	Ada	Tidak	Seharusnya
	Adakah transaksi Penerimaan Hibah Langsung uang/ barang/jasa? Jika ada agar dilanjutkan ke pertanyaan berikutnya		√	Ada/Tidak
1	Adakah akun 218211 (hibah Langsung Yang Belum Disahkan), akun 218211 hanya boleh muncul di laporan interim (karena masih dalam proses pengesahan). Akun tersebut tidak boleh muncul pada laporan keuangan tahunan.			Ada/Tidak
2	Adakah saldo 218211-Hibah langsung yang belum disahkan pada awal tahun? (Cek di Neraca Percobaan saldo awal)			Ada/Tidak
3	Apabila terdapat Saldo Awal Akun 218211, Apakah Nilainya sama dengan Akun 391133- Pengesahan Hibah Langsung TAYL pada tahun sebelumnya? (untuk mengecek akun 391133, Cetak di Neraca Percobaan Tahunan TAYL)			Ya
4	Jika saldo awal akun 218211 tidak sama saldo akun 391133 di akhir tahun, apakah terdapat Hibah TAYL yang belum disahkan?			Ya
5	Jika ada akun 111827 (Kas Lainnya dari Hibah Yang Belum disahkan), apakah nilainya lebih kecil atau maksimal sama dengan akun 218211 (Hibah Langsung Yang Belum Disahkan) ?			Ya
	Ada Hibah Langsung pada BLU, jika ada agar dilanjutkan ke pertanyaan berikutnya			Ada/Tidak
1	Pengesahan Pendapatan Hibah (424xxx) jika Hibah Uang			Ya
	Transfer Masuk/Transfer Keluar dan Resiprokal			
1	Nilai absolut selisih Transfer Keluar dan Transfer Masuk pada Monitoring TK/TM pada MONSAKTI		-	
2	Nilai selisih TK/TM (Akun TK dikurang TM di Neraca Percobaan)		-	
3	Apakah terdapat selisih transaksi resiprokal pada MONSAKTI? (cek pada MONSAKTI pada menu Monitoring Lainnya, Rekap Resiprokal)		√	Tidak
	Akun 425913 (Pengembalian Belanja Modal TAYL)	Ya	Tidak	Seharusnya
1	Apakah terdapat Akun 425913 pada Neraca Percobaan Kas?		√	Ya/Tidak
2	Jika Ada, apakah telah dilakukan Koreksi pencatatan nilai Aset sebesar Pengembalian Belanja Modal TAYL di modul Aset Tetap?		√	Ya/Tidak
3	Jika nilai aset telah dikoreksi pada Modul Aset Tetap periode berjalan, adakah jurnal manual pada GLP untuk menghapus 425913 di NP Akrual?			Ya
	Akun 491429 (Pendapatan Perolehan Aset Lainnya)	Ya	Tidak	Seharusnya
1	Apakah ada akun 491429 (Pendapatan Perolehan Aset Lainnya)		√	Ya/Tidak

2	Jika ada, apakah benar? (Bukan karena salah pilih menu dalam aplikasi atau salah kode akun saat menjurnal?)			Ya/Tidak
	Jika ada, konfirmasi kebenarannya, Jelaskan dalam Calk			
	Akun 491511-Pendapatan Penyesuaian Nilai Persediaan dan 593311 Beban Penyesuaian Nilai Persediaan	Ya	Tidak	Seharusnya
1	Apakah terdapat saldo akun 491511/593311? Jika ada, maka agar dijelaskan di CaLK terkait koreksi persediaan, serta dicantumkan dalam catatan telaah		√	Ya/Tidak
PENGECEKAN NERACA				
	Pengecekan Pos-pos Neraca	Ya	Tidak	Seharusnya
1	Saldo Awal 1 Jan 20XX di MonSAKTI telah sesuai dengan saldo Audited tahun sebelumnya	√		Ya
2	Saldo pada neraca bernilai wajar	√		Ya
3	Kas Di Bendahara Pengeluaran = Uang Muka dari KPPN	√		Ya
4	Kas Di Bendahara Pengeluaran = BAR Rekon = LPJ (Modul Bendahara) *Cek LPJ, Rekening	√		Ya
5	Kas dan Bank BLU = BAR Rekon = LPJ (Modul Bendahara). Apabila berbeda, maka pastikan perbedaannya sebesar saldo kas dan Bank BLU belum disahkan atau Deposito	√		Ya
6	Dari kolom perbandingan, adakah Kenaikan/ Penurunan nilai per pos Neraca yang tidak wajar?		√	Tidak
7	Bandingkan dengan saldo audited tahun sebelumnya, apakah asetnya mengalami peningkatan?	√		Ya
8	Terdapat saldo bernilai desimal		√	Tidak
PENGECEKAN LAPORAN OPERASIONAL				
	Pengecekan Pos-pos LO	Ya	Tidak	Seharusnya
1	Terdapat pendapatan perpajakan (kecuali K/L 015)		√	Tidak
2	Terdapat pendapatan hibah (43xxxx), beban pembayaran kewajiban utang (54xxxx), beban subsidi (55xxxx), beban hibah (56xxxx), dan beban transfer ke daerah dan dana desa (6xxxxx) ,		√	Tidak
3	Terdapat kodefikasi atau uraian akun null		√	Tidak
4	Seluruh akun bernilai positif kecuali beban penyisihan piutang	√		Ya
5	Bandingkan dengan Laporan operasional periode sebelumnya, apakah terdapat peningkatan/penurunan saldo yang signifikan?		√	Ya/Tidak
6	Surplus/defisit LO menampilkan saldo yang wajar	√		Ya/Tidak
7	Apakah terdapat saldo bernilai desimal?		√	Tidak
PENGECEKAN LAPORAN PERUBAHAN EKUITAS				
	Pengecekan Pos-pos LPE	Ya	Tidak	Seharusnya
1	"Ekuitas Awal" + "Kenaikan/Penurunan Ekuitas" = "Ekuitas Akhir"	√		Ya
2	Terdapat kenaikan/penurunan saldo yang signifikan dibandingkan dengan periode sebelumnya		√	Ya/Tidak
3	Terdapat akun "Selisih Revaluasi Aset", Bila ada, cek apakah berasal dari Inventarisasi dan Penilaian? Akun ini hanya khusus dari IP		√	Tidak
4	Apakah terdapat saldo bernilai desimal?		√	Tidak
	Cek seluruh akun koreksi dan Transaksi Antar Entitas	Ya	Tidak	Seharusnya
1	Apakah terdapat pengungkapan yang memadai atas akun koreksi dimaksud? Contoh : Pengungkapan 391116 senilai Rp151.500.000 disebabkan oleh transaksi saldo awal senilai Rp100.000.000, transaksi Koreksi Nilai/Kuantitas senilai Rp51.500.000 dengan dokumen sumber BAST			Ya
2	Apakah terdapat pengungkapan yang memadai atas akun-akun pembentuk transaksi antar entitas dimaksud? (313111, 313121, 313211, 313221, 391131, 391132, 391133, 391141)		√	Ya
PENGECEKAN LAPORAN REALISASI ANGGARAN/BELANJA dan PENDAPATAN (LRA/B/P)				
	Pengecekan Pos-pos LRA/B/P	Ya	Tidak	Seharusnya
1	Terdapat saldo negatif di LRAB		√	Tidak
2	Terdapat pagu minus (Realisasi melebihi pagu)		√	Tidak
3	Terdapat Pengembalian Belanja melebihi Pagu dan Realisasi Belanjanya		√	Tidak
4	Terdapat uraian Jenis Belanja "Tidak Ada"		√	Tidak
5	Apakah terdapat saldo bernilai desimal?		√	Tidak

6	Apakah terdapat pengeluaran belanja untuk Penanganan Pandemi Covid-19? (Mengikuti ketentuan mengenai penanganan pandemi)	√		Ya/Tidak
7	Apabila terdapat pengeluaran belanja dalam rangka Penanganan Pandemi Covid-19, apakah belanja tersebut sudah menggunakan kode akun khusus untuk Penanganan Pandemi Covid-19? (Mengikuti ketentuan mengenai penanganan pandemi)	√		Ya

TELAAH ANTAR LAPORAN KEUANGAN

	Jika Jawaban awal "ADA", maka jawaban sub pertanyaan seharusnya "ADA", sebaliknya jika jawaban awal "TIDAK", maka jawaban sub pertanyaan seharusnya "TIDAK"	Ya	Tidak	Seharusnya
1	Ada Akun Piutang/Piutang TP/Piutang TGR (Neraca) maka akan ada akun :		√	Ya/Tidak
	- Penyisihan Piutang/Penyisihan Bagian Lancar TP/TGR/ Penyisihan TP/TGR (Neraca)		√	Ya/Tidak
	- Beban Penyisihan Piutang (di LO)		√	Ya/Tidak
	- Dokumen Lengkap penetapan dan penatausahaan piutang		√	Ya/Tidak
2	Ada akun Piutang Jangka Panjang (TP/TGR/Lainnya) maka akan ada akun :		√	Ya/Tidak
	- Bagian Lancar Piutang Jangka Panjang		√	Ya/Tidak
3	Ada persediaan (Neraca) maka akan ada akun :	√		Ya/Tidak
	- Beban Persediaan (di LO)	√		Ya/Tidak
4	Ada Aset Tetap/Aset Lainnya (Neraca) maka akan ada akun :	√		Ya/Tidak
	- Akumulasi AT/AL (Neraca)	√		Ya/Tidak
	- Beban Penyusutan/Amortisasi (di LO)	√		Ya/Tidak
5	Apakah terdapat Akun 42512X pada Neraca Percobaan Kas dan Akrua?	√		Ya/Tidak
	Jika Ada, apakah nilai totalnya sama dengan "Pendapatan Pelepasan Aset Non Lancar" di LO?	√		Ya
	Pengecekan Beban Diserahkan Ke Masyarakat & Beban Bansos	Ya	Tidak	Seharusnya
1	Apakah ada Beban Barang Diserahkan ke Masyarakat ?		√	Ya/Tidak
	Jika Ya, ada realisasi akun 526XXX pada Neraca Percobaan Kas			Ya
2	Apakah ada Beban Bansos ?		√	Ya/Tidak
	Jika Ya, ada realisasi akun 57XXXX pada Neraca Percobaan Kas			Ya
	Pengecekan Jurnal Manual Akrua pada Modul GLP (Jika Ada, Karwas dan/atau Memo Harus Ditatausahakan)	Ya	Tidak	Seharusnya
1	Ada akun Pendapatan Diterima Dimuka (219212) pada Neraca Percobaan Akrua		√	Ya/Tidak
2	Ada Realisasi Pendapatan Sewa di Neraca Percobaan Kas (425131/2/3 atau 42492X)		√	Ya/Tidak
	- Maka Ada akun Pendapatan Sewa Diterima Dimuka (219211) pada Neraca Percobaan Akrua		√	Ya/Tidak
3	Ada Akun Belanja Dibayar Dimuka (11411X) pada Neraca Percobaan Akrua		√	Ya/Tidak
4	Ada realisasi Belanja jasa listrik/air/telepon di Neraca Percobaan Kas (522111/2/3/9)	√		Ya/Tidak
	- Maka Ada akun Belanja Barang Yang Masih Harus Dibayar pada Neraca Percobaan Akrua	√		Ya/Tidak
5	Ada akun Belanja Yang Masih Harus Dibayar (2121XX) pada Neraca Percobaan Akrua	√		Ya/Tidak

TELAAH LK BLU

	LPSAL BLU	Ya	Tidak	Seharusnya
1	Apakah nilai LPSAL sudah sesuai?			Ya
2	Apakah nilai pendapatan alokasi APBN bernilai minus?			Tidak
3	Apakah formula perhitungan SAL pada LPSAL telah sesuai?			Ya
4	Apakah Saldo Anggaran Lebih (SAL) Awal = Jumlah saldo akun 1119XX selain 111914, 1133XX, dan akun 166213 pada Saldo Awal Neraca Percobaan Akrua BLU?			Ya
5	Apakah Nilai SiLPA/SiKPA pada LPSAL = Nilai Surplus/(defisit) pada LRA			Ya
6	Apakah Saldo Anggaran Lebih (SAL) Akhir = Jumlah saldo akun 1119XX selain 111914, 1133XX, dan akun 166213 pada Neraca Percobaan Kas BLU ?			Ya
	LAK BLU	Ya	Tidak	Seharusnya
1	Apakah Saldo Awal Kas LAK = Jumlah saldo akun 1119xx, 111826, 1133xx, 165111, dan 166213 pada Saldo Awal Neraca Percobaan Akrua BLU?			Ya
2	Apakah Saldo Akhir Kas LAK = Jumlah Rincian Saldo Akhir Kas LAK?			Ya
3	Apakah Saldo Akhir Kas pada BLU = Kas pada BLU di Neraca			Ya

4	Saldo Akhir Kas Lainnya dan Setara Kas = Saldo Kas Lainnya di BLU (111826) pada Neraca Percobaan BLU			Ya
5	Investasi Jangka Pendek BLU = Investasi Jangka Pendek BLU pada Neraca			Ya
6	Saldo Akhir Dana Kelolaan BLU = Dana Kelolaan BLU pada Neraca			Ya
7	Saldo Akhir Kas pada BLU (yang belum disahkan) = Saldo akun 111914 pada Neraca Percobaan BLU			Ya

LAMPIRAN KERTAS KERJA TELAAH LAPORAN KEUANGAN

"Uraikan kode akun dan penyebab terisi pada kolom yang TIDAK SEHARUSNYA, serta hal-hal lainnya yang diperlukan, termasuk

-

Mengetahui
Pejabat Penyusun LKKL,



Ditandatangani secara elektronik
(Yanto Hariadi)
NIP 197912142001121002

Malang, 24 Januari 2024
Penelaah,

ttd.

(Dwi Biyantoro)
NIP 198803152007101002



NERACA
TINGKAT SATUAN KERJA
PER 31 DESEMBER 2023
(DALAM RUPIAH)



KEMENTERIAN NEGARA/LEMBAGA : (015) KEMENTERIAN KEUANGAN
UNIT ORGANISASI : (09) DITJEN KEKAYAAN NEGARA
WILAYAH/PROVINSI : (010K) Kanwil DJKN Jatim
SATUAN KERJA : (537810) KANTOR PELAYANAN KEKAYAAN NEGARA DAN LELANG MALANG

Tgl Data : 24/01/24 6:00 AM
Tgl Cetak : 24/01/24 10:40 AM
Halaman : 1

lap_neraca_satker_komparatif

NAMA PERKIRAAN	JUMLAH		Kenaikan (Penurunan)	
	2023	2022	Jumlah	%
1	2	3	4	5
ASET				
ASET LANCAR				
Kas di Bendahara Penerimaan	6,198,162	0	6,198,162	0.00
Kas Lainnya dan Setara Kas	941,191,742	186,294,997	754,896,745	405.22
Pendapatan yang Masih Harus Diterima	0	27,178,454	(27,178,454)	(100.00)
Persediaan	24,311,206	36,403,601	(12,092,395)	(33.22)
JUMLAH ASET LANCAR	971,701,110	249,877,052	721,824,058	288.87
ASET TETAP				
Tanah	26,471,997,000	23,822,687,000	2,649,310,000	11.12
Peralatan dan Mesin	4,834,028,003	4,923,678,648	(89,650,645)	(1.82)
Gedung dan Bangunan	10,833,607,300	9,427,901,300	1,405,706,000	14.91
Aset Tetap Lainnya	5,740,700	5,740,700	0	0.00
AKUMULASI PENYUSUTAN	(5,530,689,831)	(5,396,315,581)	(134,374,250)	2.49
JUMLAH ASET TETAP	36,614,683,172	32,783,692,067	3,830,991,105	11.69
ASET LAINNYA				
Aset Lain-lain	458,315,423	0	458,315,423	0.00
AKUMULASI PENYUSUTAN/AMORTISASI ASET LAINNYA	(458,315,423)	0	(458,315,423)	0.00
JUMLAH ASET LAINNYA	0	0	0	
JUMLAH ASET	37,586,384,282	33,033,569,119	4,552,815,163	13.78
KEWAJIBAN				
KEWAJIBAN JANGKA PENDEK				
Utang kepada Pihak Ketiga	953,641,466	201,080,950	752,560,516	374.26
JUMLAH KEWAJIBAN JANGKA PENDEK	953,641,466	201,080,950	752,560,516	374.26
JUMLAH KEWAJIBAN	953,641,466	201,080,950	752,560,516	374.26
EKUITAS				
EKUITAS				
Ekuitas	36,632,742,816	32,832,488,169	3,800,254,647	11.57
JUMLAH EKUITAS	36,632,742,816	32,832,488,169	3,800,254,647	11.57
JUMLAH EKUITAS	36,632,742,816	32,832,488,169	3,800,254,647	11.57
JUMLAH KEWAJIBAN DAN EKUITAS	37,586,384,282	33,033,569,119	4,552,815,163	13.78

Keterangan :
FINAL

Malang, 13 Mei 2024
Penanggung Jawab UAKPA



Ditandatangani secara elektronik
RIDHO WAHYONO



**LAPORAN REALISASI ANGGARAN SATUAN KERJA
UNTUK PERIODE YANG BERAKHIR 31 DESEMBER 2023
(DALAM RUPIAH)**



KEMENTERIAN/LEMBAGA : KEMENTERIAN KEUANGAN 015
ESELON I : DITJEN KEKAYAAN NEGARA 09
SATUAN KERJA : KANTOR PELAYANAN KEKAYAAN NEGARA DAN LELANG MALANG 537810

Tgl Data : 24/01/24 12:32 AM
Tgl Cetak : 24/01/24 10:39 AM
Halaman : 2
lap_lra_face_satker_new

URAIAN	2023				2022			
	ANGGARAN	REALISASI	REALISASI DI ATAS (BAWAH) ANGGARAN	%	ANGGARAN	REALISASI	REALISASI DI ATAS (BAWAH) ANGGARAN	%
1	2	4	5	6	7	8	9	10
a. Dana Perimbangan	0	0	0	0	0	0	0	0
1. Dana Transfer Umum	0	0	0	0	0	0	0	0
a. Dana Bagi Hasil	0	0	0	0	0	0	0	0
b. Dana Alokasi Umum	0	0	0	0	0	0	0	0
2. Dana Transfer Khusus	0	0	0	0	0	0	0	0
a. Dana Alokasi Khusus Fisik	0	0	0	0	0	0	0	0
b. Dana Alokasi Khusus Non Fisik	0	0	0	0	0	0	0	0
b. Dana Insentif Daerah	0	0	0	0	0	0	0	0
c. Dana Keistimewaan DIY	0	0	0	0	0	0	0	0
d. Dana Otonomi Khusus	0	0	0	0	0	0	0	0
2. Dana Desa	0	0	0	0	0	0	0	0
3. Hibah Kepada Daerah	0	0	0	0	0	0	0	0
Jumlah Belanja Negara (B.I + B.II)	2,751,561,000	2,576,011,294	(175,549,706)	94	2,286,529,000	2,085,028,130	(201,500,870)	91
C. PEMBIAYAAN	0	0	0	0	0	0	0	0

Keterangan :

FINAL

Malang, 13 Mei 2024

Penanggung Jawab UAKPA



Ditandatangani secara elektronik
RIDHO WAHYONO

LAPORAN OPERASIONAL
TINGKAT SATUAN KERJA
PER 31 DESEMBER 2023
(DALAM RUPIAH)



KEMENTERIAN NEGARA/LEMBAGA : (015) KEMENTERIAN KEUANGAN
UNIT ORGANISASI : (09) DITJEN KEKAYAAN NEGARA
WILAYAH/PROVINSI : (010K) null
SATUAN KERJA : (537810) KANTOR PELAYANAN KEKAYAAN NEGARA DAN LELANG MALANG

Tgl Data : 24/01/24 12:32 AM

Tgl Cetak : 24/01/24 10:36 AM

Halaman : 1

lap_lo_satker

URAIAN	2023	2022	KENAIKAN/ PENURUNAN	(%)
KEGIATAN OPERASIONAL	0	0	0	
PENDAPATAN OPERASIONAL	0	0	0	
PENDAPATAN PERPAJAKAN	0	0	0	
Pendapatan Pajak Penghasilan	0	0	0	
Pendapatan Pajak Pertambahan Nilai dan Penjualan Barang Mewah	0	0	0	
Pendapatan Pajak Bumi dan Bangunan	0	0	0	
Pendapatan Bea Perolehan Hak atas Tanah dan Bangunan	0	0	0	
Pendapatan Cukai	0	0	0	
Pendapatan Pajak Lainnya	0	0	0	
Pendapatan Bea Masuk	0	0	0	
Pendapatan Bea Keluar	0	0	0	
Jumlah Pendapatan Perpajakan	0	0	0	
PENDAPATAN NEGARA BUKAN PAJAK	0	0	0	
Pendapatan Sumber Daya Alam	0	0	0	
Pendapatan Bagian Pemerintah atas Laba	0	0	0	
Pendapatan Negara Bukan Pajak Lainnya	14,603,191,600	11,182,559,800	3,420,631,800	30.589
Jumlah Pendapatan Negara Bukan Pajak	14,603,191,600	11,182,559,800	3,420,631,800	30.589
PENDAPATAN HIBAH	0	0	0	
Pendapatan Hibah	0	0	0	
Jumlah Pendapatan Hibah	0	0	0	
Jumlah Pendapatan	14,603,191,600	11,182,559,800	3,420,631,800	30.589
BEBAN OPERASIONAL	0	0	0	
Beban Pegawai	0	0	0	
Beban Persediaan	166,021,225	145,640,738	20,380,487	13.994
Beban Barang dan Jasa	1,433,183,142	1,315,470,589	117,712,553	8.948
Beban Pemeliharaan	425,607,584	375,822,375	49,785,209	13.247
Beban Perjalanan Dinas	518,875,759	242,234,133	276,641,626	114.204
Beban Barang Untuk Diserahkan Kepada Masyarakat	0	0	0	
Beban Bunga	0	0	0	

LAPORAN OPERASIONAL

TINGKAT SATUAN KERJA

PER 31 DESEMBER 2023

(DALAM RUPIAH)



KEMENTERIAN NEGARA/LEMBAGA : (015) KEMENTERIAN KEUANGAN

UNIT ORGANISASI : (09) DITJEN KEKAYAAN NEGARA

WILAYAH/PROVINSI : (010K) null

SATUAN KERJA : (537810) KANTOR PELAYANAN KEKAYAAN NEGARA DAN
LELANG MALANG

Tgl Data : 24/01/24 12:32 AM

Tgl Cetak : 24/01/24 10:36 AM

Halaman : 2

lap_lo_satker

URAIAN	2023	2022	KENAIKAN/ PENURUNAN	(%)
Beban Subsidi	0	0	0	
Beban Hibah	0	0	0	
Beban Bantuan Sosial	0	0	0	
Beban Penyusutan dan Amortisasi	560,725,246	508,683,211	52,042,035	10.231
Beban Penyisihan Piutang Tak Tertagih	0	0	0	
Beban Transfer	0	0	0	
Beban Lain-Lain	0	0	0	
JUMLAH BEBAN	3,104,412,956	2,587,851,046	516,561,910	19.961
SURPLUS/DEFISIT DARI KEGIATAN OPERASIONAL	11,498,778,644	8,594,708,754	2,904,069,890	33.789
KEGIATAN NON OPERASIONAL	0	0	0	
Surplus/Defisit Pelepasan Aset Non Lancar	104,452,065	0	104,452,065	
Pendapatan Pelepasan Aset Non Lancar	104,452,065	0	104,452,065	
Beban Pelepasan Aset Non Lancar	0	0	0	
Surplus/Defisit Penyelesaian Kewajiban Jangka Panjang	0	0	0	
Pendapatan Penyelesaian Kewajiban Jangka Panjang	0	0	0	
Beban Penyelesaian Kewajiban Jangka Panjang	0	0	0	
Surplus/Defisit dari Kegiatan Non Operasional Lainnya	0	4,758,000	(4,758,000)	(100)
Pendapatan dari Kegiatan Non Operasional Lainnya	0	4,758,000	(4,758,000)	(100)
Beban dari Kegiatan Non Operasional Lainnya	0	0	0	
JUMLAH SURPLUS/DEFISIT DARI KEGIATAN NON OPERASIONAL	104,452,065	4,758,000	99,694,065	2,095.294
SURPLUS/DEFISIT SEBELUM POS LUAR BIASA	11,603,230,709	8,599,466,754	3,003,763,955	34.93
POS LUAR BIASA	0	0	0	
Beban Luar Biasa	0	0	0	
POS LUAR BIASA	0	0	0	
SURPLUS/DEFISIT - LO	11,603,230,709	8,599,466,754	3,003,763,955	34.93



Ditandatangani secara elektronik
RIDHO WAHYONO



LAPORAN PERUBAHAN EKUITAS

TINGKAT SATUAN KERJA

PER 31 DESEMBER 2023

(DALAM RUPIAH)



KEMENTERIAN NEGARA/LEMBAGA : (015) KEMENTERIAN KEUANGAN

UNIT ORGANISASI : (09) DITJEN KEKAYAAN NEGARA

WILAYAH/PROVINSI : (010K) null

SATUAN KERJA : (537810) KANTOR PELAYANAN KEKAYAAN NEGARA DAN
LELANG MALANG

Tgl Data : 24/01/24 6:00 AM

Tgl Cetak : 24/01/24 10:39 AM

Halaman : 1

lap_lpe_satker

URAIAN	2023	2022	KENAIKAN/ PENURUNAN	(%)
EKUITAS AWAL	32,832,488,169	33,204,533,627	(372,045,458)	-
SURPLUS/DEFISIT-LO	11,603,230,709	8,599,466,754	3,003,763,955	-
KOREKSI YANG MENAMBAH/MENGURANGI EKUITAS	(4,351,000)	0	(4,351,000)	-
PENYESUAIAN NILAI ASET	0	0	0	-
KOREKSI ATAS REKLASIFIKASI	(4,351,000)	0	(4,351,000)	-
SELISIH REVALUASI ASET	0	0	0	-
KOREKSI NILAI ASET NON REVALUASI	0	0	0	-
TRANSAKSI ANTAR ENTITAS	(7,798,625,062)	(8,971,512,212)	1,172,887,150	-
KENAIKAN/PENURUNAN EKUITAS	3,800,254,647	(372,045,458)	4,172,300,105	-
EKUITAS AKHIR	36,632,742,816	32,832,488,169	3,800,254,647	-

Keterangan :

FINAL

Malang, 13 Mei 2024

Penanggung Jawab UAKPA



Ditandatangani secara elektronik

RIDHO WAHYONO



NERACA PERCOBAAN (BASIS AKRUAL)

TINGKAT SATUAN KERJA

PER 31 DESEMBER 2023

(DALAM RUPIAH)



KEMENTERIAN NEGARA/LEMBAGA : (015) KEMENTERIAN KEUANGAN

UNIT ORGANISASI : (09) DITJEN KEKAYAAN NEGARA

WILAYAH/PROVINSI : (010K) null

SATUAN KERJA : (537810) KANTOR PELAYANAN KEKAYAAN NEGARA DAN
LELANG MALANG

Tgl Data : 24/01/24 12:32 AM

Tgl Cetak : 24/01/24 10:40 AM

Halaman : 1

lap_neraca_percobaan_akrual_satker

KODE TRN	KODE AKUN	NAMA AKUN	DEBIT	KREDIT
1	2	3	4	5
0.0	111711	Kas di Bendahara Penerimaan	6,198,162	0
0.0	111825	Kas Lainnya di Bendahara Penerimaan	941,191,742	0
0.0	117111	Barang Konsumsi	24,311,206	0
0.0	131111	Tanah	26,471,997,000	0
0.0	132111	Peralatan dan Mesin	4,834,028,003	0
0.0	133111	Gedung dan Bangunan	10,833,607,300	0
0.0	135121	Aset Tetap Lainnya	5,740,700	0
0.0	137111	Akumulasi Penyusutan Peralatan dan Mesin	0	4,072,546,268
0.0	137211	Akumulasi Penyusutan Gedung dan Bangunan	0	1,458,143,563
0.0	166112	Aset Tetap yang tidak digunakan dalam Operasi Pemerintahan	458,315,423	0
0.0	169122	Akumulasi Penyusutan Aset Tetap yang Tidak Digunakan dalam Operasi Pemerintahan	0	458,315,423
0.0	212112	Belanja Barang yang Masih Harus Dibayar	0	12,449,724
0.0	212192	Dana Pihak Ketiga	0	941,191,742
0.0	313111	Ditagihkan ke Entitas Lain	0	2,576,011,294
0.0	313121	Diterima dari Entitas Lain	14,728,623,957	0
0.0	313221	Transfer Masuk	0	4,353,987,601
0.0	391111	Ekuitas	0	32,832,488,169
0.0	391151	Koreksi atas Reklasifikasi Persediaan/Aset Tetap/Aset Lainnya	4,351,000	0
3.0	425122	Pendapatan dari Penjualan Peralatan dan Mesin	0	104,452,065
3.0	425699	Pendapatan Jasa Lainnya	0	2,875,081
3.0	425782	Pendapatan Bea Lelang Pejabat Lelang Kelas I	0	11,998,138,405
3.0	425784	Pendapatan Bea Lelang Pegadaian	0	2,513,270,862
3.0	425785	Pendapatan Biaya Administrasi Pengurusan Piutang Negara	0	88,888,199
3.0	425999	Pendapatan Anggaran Lain-lain	0	19,053
3.0	521111	Beban Keperluan Perkantoran	775,571,651	0
3.0	521114	Beban Pengiriman Surat Dinas Pos Pusat	32,018,100	0
3.0	521115	Beban Honor Operasional Satuan Kerja	169,404,900	0
3.0	521119	Beban Barang Operasional Lainnya	67,809,040	0
3.0	521131	Beban Barang Operasional - Penanganan Pandemi COVID-19	12,915,000	0
3.0	521211	Beban Bahan	150,857,883	0
3.0	521219	Beban Barang Non Operasional Lainnya	80,151,800	0
3.0	522111	Beban Langganan Listrik	120,947,691	0
3.0	522112	Beban Langganan Telepon	11,294,077	0
3.0	522113	Beban Langganan Air	1,216,000	0
3.0	522151	Beban Jasa Profesi	10,800,000	0
3.0	522192	Beban Jasa - Penanganan Pandemi COVID-19	197,000	0
3.0	523111	Beban Pemeliharaan Gedung dan Bangunan	220,689,378	0
3.0	523121	Beban Pemeliharaan Peralatan dan Mesin	204,918,206	0

NERACA PERCOBAAN (BASIS AKRUAL)

TINGKAT SATUAN KERJA

PER 31 DESEMBER 2023

(DALAM RUPIAH)



KEMENTERIAN NEGARA/LEMBAGA : (015) KEMENTERIAN KEUANGAN

UNIT ORGANISASI : (09) DITJEN KEKAYAAN NEGARA

WILAYAH/PROVINSI : (010K) null

SATUAN KERJA : (537810) KANTOR PELAYANAN KEKAYAAN NEGARA DAN
LELANG MALANG

Tgl Data : 24/01/24 12:32 AM

Tgl Cetak : 24/01/24 10:40 AM

Halaman : 2

lap_neraca_percobaan_akrual_satker

KODE TRN	KODE AKUN	NAMA AKUN	DEBET	KREDIT
1	2	3	4	5
3.0	524111	Beban Perjalanan Biasa	454,825,759	0
3.0	524113	Beban Perjalanan Dinas Dalam Kota	64,050,000	0
3.0	591111	Beban Penyusutan Peralatan dan Mesin	327,075,610	0
3.0	591211	Beban Penyusutan Gedung dan Bangunan	233,649,636	0
3.0	593111	Beban Persediaan konsumsi	166,021,225	0
JUMLAH			61,412,777,449	61,412,777,449

Keterangan :

FINAL

Malang, 13 Mei 2024

Penanggung Jawab UAKPA



Ditandatangani secara elektronik

RIDHO WAHYONO



NERACA PERCOBAAN (BASIS KAS)

TINGKAT SATUAN KERJA

PER 31 DESEMBER 2023

(DALAM RUPIAH)



KEMENTERIAN NEGARA/LEMBAGA : (015) KEMENTERIAN KEUANGAN

UNIT ORGANISASI : (09) DITJEN KEKAYAAN NEGARA

WILAYAH/PROVINSI : (010K) null

SATUAN KERJA : (537810) KANTOR PELAYANAN KEKAYAAN NEGARA DAN
LELANG MALANG

Tgl Data : 24/01/24 6:00 AM

Tgl Cetak : 24/01/24 10:40 AM

Halaman : 1

lap_neraca_percobaan_kas_satker

KODE TRN	KODE AKUN	NAMA AKUN	DEBIT	KREDIT
1	2	3	4	5
0.0	313111	DITAGIHKAN KE ENTITAS LAIN	0	2,576,011,294
0.0	313121	DITERIMA DARI ENTITAS LAIN	14,728,623,957	0
3.0	425122	Pendapatan dari Penjualan Peralatan dan Mesin	0	104,452,065
3.0	425699	Pendapatan Jasa Lainnya	0	6,075,081
3.0	425782	Pendapatan Bea Lelang Pejabat Lelang Kelas I	0	12,025,853,697
3.0	425784	Pendapatan Bea Lelang Pegadaian	0	2,513,270,862
3.0	425785	Pendapatan Biaya Administrasi Pengurusan Piutang Negara	0	88,888,199
3.0	425999	Pendapatan Anggaran Lain-lain	0	19,053
3.0	521111	Belanja Keperluan Perkantoran	775,571,651	0
3.0	521114	Belanja Pengiriman Surat Dinas Pos Pusat	33,803,400	0
3.0	521115	Belanja Honor Operasional Satuan Kerja	169,992,000	0
3.0	521119	Belanja Barang Operasional Lainnya	67,809,040	0
3.0	521131	Belanja Barang Operasional - Penanganan Pandemi COVID-19	12,915,000	0
3.0	521211	Belanja Bahan	150,857,883	0
3.0	521219	Belanja Barang Non Operasional Lainnya	80,151,800	0
3.0	521811	Belanja Barang Persediaan Barang Konsumsi	153,928,830	0
3.0	522111	Belanja Langganan Listrik	121,463,949	0
3.0	522112	Belanja Langganan Telepon	11,330,748	0
3.0	522113	Belanja Langganan Air	1,214,000	0
3.0	522151	Belanja Jasa Profesi	10,800,000	0
3.0	522192	Belanja Jasa - Penanganan Pandemi COVID-19	197,000	0
3.0	523111	Belanja Pemeliharaan Gedung dan Bangunan	220,689,378	0
3.0	523121	Belanja Pemeliharaan Peralatan dan Mesin	204,918,206	0
3.0	524111	Belanja Perjalanan Biasa	455,365,759	0
3.0	524113	Belanja Perjalanan Dinas Dalam Kota	64,050,000	0
3.0	532111	Belanja Modal Peralatan dan Mesin	42,079,750	0
3.1	425699	Pengembalian Pendapatan Jasa Lainnya	3,200,000	0
3.1	425782	Pengembalian Pendapatan Bea Lelang Pejabat Lelang Kelas I	6,735,000	0
3.1	521115	Pengembalian Belanja Honor Operasional Satuan Kerja	0	587,100
3.1	524111	Pengembalian Belanja Perjalanan Biasa	0	540,000
JUMLAH			17,315,697,351	17,315,697,351

Keterangan :

FINAL

Malang, 13 Mei 2024
Penanggung Jawab UAKPA



Ditandatangani secara elektronik
RIDHO WAHYONO



**LAPORAN REALISASI ANGGARAN PENDAPATAN
MENURUT KELOMPOK PENDAPATAN / AKUN
TINGKAT SATUAN KERJA
UNTUK PERIODE YANG BERAKHIR 31 DESEMBER 2023
(dalam rupiah)**

KEMENTERIAN NEGARA/LEMBAGA : 015
ESELON I : 09
WILAYAH/PROVINSI : 010K
SATUAN KERJA : 537810

KEMENTERIAN KEUANGAN
DITJEN KEKAYAAN NEGARA
Kode Wilayah Tidak Ada
KANTOR PELAYANAN KEKAYAAN NEGARA DAN LELANG MALANG

Kode Lap : LRA.P.E1.1
Tanggal : 24/01/24 10:48 AM
Halaman : 1
Prg ID : lap_lra_pen_akun_satker

KODE	URAIAN	ESTIMASI PENDAPATAN	REALISASI PENDAPATAN			% REALISASI PENDAPATAN
			PENDAPATAN	PENGEMBALIAN PENDAPATAN	PENDAPATAN NETTO	
1	2	3	4	5	6=4-5	7=6/3
42	PENDAPATAN PENERIMAAN NEGARA BUKAN PAJAK					
4251	Pendapatan Dari Penjualan, Pengelolaan BMN, Iuran Badan Usaha dan					
425122	Pendapatan dari Penjualan Peralatan dan Mesin	16,000,000	104,452,065	0	104,452,065	652.83
425129	Pendapatan dari Pemindahtanganan BMN Lainnya	9,000,000	0	0	0	0
425131	Pendapatan Sewa Tanah, Gedung, dan Bangunan	3,000,000	0	0	0	0
	JUMLAH SUB KELOMPOK PENDAPATAN 4251	28,000,000	104,452,065	0	104,452,065	373.04
4256	Pendapatan Jasa Lainnya					
425699	Pendapatan Jasa Lainnya	0	6,075,081	3,200,000	2,875,081	0
	JUMLAH SUB KELOMPOK PENDAPATAN 4256	0	6,075,081	3,200,000	2,875,081	
4257	Pendapatan Bunga, Pengelolaan Rekening Perbankan, dan Pengelolaan					
425782	Pendapatan Bea Lelang Pejabat Lelang Kelas I	8,358,000,000	12,025,853,697	6,735,000	12,019,118,697	143.8
425784	Pendapatan Bea Lelang Pegadaian	2,071,000,000	2,513,270,862	0	2,513,270,862	121.36
425785	Pendapatan Biaya Administrasi Pengurusan Piutang Negara	6,411,000	88,888,199	0	88,888,199	1386.5
	JUMLAH SUB KELOMPOK PENDAPATAN 4257	10,435,411,000	14,628,012,758	6,735,000	14,621,277,758	140.11
4259	Pendapatan Lain-Lain					
425999	Pendapatan Anggaran Lain-lain	0	19,053	0	19,053	0
	JUMLAH SUB KELOMPOK PENDAPATAN 4259	0	19,053	0	19,053	
	JUMLAH KELOMPOK PENDAPATAN 42	10,463,411,000	14,738,558,957	9,935,000	14,728,623,957	140.76
	JUMLAH PENDAPATAN	10,463,411,000	14,738,558,957	9,935,000	14,728,623,957	140.76

**LAPORAN REALISASI ANGGARAN BELANJA
TINGKAT SATUAN KERJA
UNTUK PERIODE YANG BERAKHIR 31 DESEMBER 2023**



KEMENTERIAN NEGARA/LEMBAGA : 015
ESELON I : 09
WILAYAH/PROVINSI : 010
SATUAN KERJA : 537810
JENIS SATUAN KERJA : KD

KEMENTERIAN KEUANGAN
DITJEN KEKAYAAN NEGARA
Kode Wilayah Tidak Ada
KANTOR PELAYANAN KEKAYAAN NEGARA DAN LELANG MALANG

Kode Lap : LRA.B.S.2
Tanggal : 24/01/24 10:47 AM
Halaman : 1
Prg ID : lap_lra_bel_akun_satker
Tgl Data : 24/1/24 9:58 AM

KODE	URAIAN	ANGGARAN SEMULA	ANGGARAN SETELAH REVISI	REALISASI BELANJA			% REALISASI ANGGARAN	SISA ANGGARAN
				BELANJA	PENGEMBALIAN BELANJA	BELANJA NETTO		
1	2	3	4	5	6	7=5-6	8=5/4	9=4-7
52	BELANJA BARANG							
5211	Belanja Barang Operasional							
521111	Belanja Keperluan Perkantoran	780,638,000	780,638,000	775,571,651	0	775,571,651	99.35	5,066,349
521114	Belanja Pengiriman Surat Dinas Pos Pusat	72,000,000	41,000,000	33,803,400	0	33,803,400	82.45	7,196,600
521115	Belanja Honor Operasional Satuan Kerja	176,520,000	176,520,000	169,992,000	587,100	169,404,900	96.3	7,115,100
521119	Belanja Barang Operasional Lainnya	41,275,000	75,550,000	67,809,040	0	67,809,040	89.75	7,740,960
521131	Belanja Barang Operasional - Penanganan Pandemi COVID-19	56,800,000	13,000,000	12,915,000	0	12,915,000	99.35	85,000
	JUMLAH SUB KELOMPOK BELANJA 5211	1,127,233,000	1,086,708,000	1,060,091,091	587,100	1,059,503,991	97.55	27,204,009
5212	Belanja Barang Non Operasional							
521211	Belanja Bahan	91,498,000	173,841,000	150,857,883	0	150,857,883	86.78	22,983,117
521219	Belanja Barang Non Operasional Lainnya	54,600,000	89,955,000	80,151,800	0	80,151,800	89.1	9,803,200
	JUMLAH SUB KELOMPOK BELANJA 5212	146,098,000	263,796,000	231,009,683	0	231,009,683	87.57	32,786,317
5218	Belanja Barang Persediaan							
521811	Belanja Barang Persediaan Barang Konsumsi	135,000,000	164,525,000	153,928,830	0	153,928,830	93.56	10,596,170
	JUMLAH SUB KELOMPOK BELANJA 5218	135,000,000	164,525,000	153,928,830	0	153,928,830	93.56	10,596,170
5221	Belanja Jasa							
522111	Belanja Langganan Listrik	144,000,000	138,000,000	121,463,949	0	121,463,949	88.02	16,536,051
522112	Belanja Langganan Telepon	24,000,000	24,000,000	11,330,748	0	11,330,748	47.21	12,669,252
522113	Belanja Langganan Air	3,000,000	3,000,000	1,214,000	0	1,214,000	40.47	1,786,000
522141	Belanja Sewa	0	317,000	0	0	0	0	317,000
522151	Belanja Jasa Profesi	0	10,900,000	10,800,000	0	10,800,000	99.08	100,000
522192	Belanja Jasa - Penanganan Pandemi COVID-19	29,700,000	700,000	197,000	0	197,000	28.14	503,000
	JUMLAH SUB KELOMPOK BELANJA 5221	200,700,000	176,917,000	145,005,697	0	145,005,697	81.96	31,911,303
5231	Belanja Pemeliharaan							
523111	Belanja Pemeliharaan Gedung dan Bangunan	194,000,000	225,000,000	220,689,378	0	220,689,378	98.08	4,310,622
523121	Belanja Pemeliharaan Peralatan dan Mesin	204,300,000	219,300,000	204,918,206	0	204,918,206	93.44	14,381,794
	JUMLAH SUB KELOMPOK BELANJA 5231	398,300,000	444,300,000	425,607,584	0	425,607,584	95.79	18,692,416
5241	Belanja Perjalanan Dalam Negeri							
524111	Belanja Perjalanan Biasa	434,997,000	483,804,000	455,365,759	540,000	454,825,759	94.12	28,978,241
524113	Belanja Perjalanan Dinas Dalam Kota	64,976,000	88,330,000	64,050,000	0	64,050,000	72.51	24,280,000
	JUMLAH SUB KELOMPOK BELANJA 5241	499,973,000	572,134,000	519,415,759	540,000	518,875,759	90.79	53,258,241
	JUMLAH KELOMPOK BELANJA 52	2,507,304,000	2,708,380,000	2,535,058,644	1,127,100	2,533,931,544	93.6	174,448,456
53	BELANJA MODAL							

**LAPORAN REALISASI ANGGARAN BELANJA
TINGKAT SATUAN KERJA
UNTUK PERIODE YANG BERAKHIR 31 DESEMBER 2023**



KEMENTERIAN NEGARA/LEMBAGA : 015
ESELON I : 09
WILAYAH/PROVINSI : 010
SATUAN KERJA : 537810
JENIS SATUAN KERJA : KD

KEMENTERIAN KEUANGAN
DITJEN KEKAYAAN NEGARA
Kode Wilayah Tidak Ada
KANTOR PELAYANAN KEKAYAAN NEGARA DAN LELANG MALANG

Kode Lap : LRA.B.S.2
 Tanggal : 24/01/24 10:47 AM
 Halaman : 2
 Prg ID : lap_lra_bel_akun_satker
 Tgl Data : 24/1/24 9:58 AM

KODE	URAIAN	ANGGARAN SEMULA	ANGGARAN SETELAH REVISI	REALISASI BELANJA			% REALISASI ANGGARAN	SISA ANGGARAN
				BELANJA	PENGEMBALIAN BELANJA	BELANJA NETTO		
1	2	3	4	5	6	7=5-6	8=5/4	9=4-7
5321	Belanja Modal Peralatan dan Mesin							
532111	Belanja Modal Peralatan dan Mesin	43,181,000	43,181,000	42,079,750	0	42,079,750	97.45	1,101,250
	JUMLAH SUB KELOMPOK BELANJA 5321	43,181,000	43,181,000	42,079,750	0	42,079,750	97.45	1,101,250
	JUMLAH KELOMPOK BELANJA 53	43,181,000	43,181,000	42,079,750	0	42,079,750	97.45	1,101,250
	JUMLAH BELANJA	2,550,485,000	2,751,561,000	2,577,138,394	1,127,100	2,576,011,294	93.66	175,549,706

**LAPORAN REALISASI ANGGARAN BELANJA DALAM RANGKA COVID-19
TINGKAT SATUAN KERJA
UNTUK PERIODE YANG BERAKHIR 31 DESEMBER 2023**

KEMENTERIAN NEGARA/LEMBAGA : 015
ESELON I : 09
WILAYAH/PROVINSI : 010
SATUAN KERJA : 537810
JENIS SATUAN KERJA : KD

KEMENTERIAN KEUANGAN
DITJEN KEKAYAAN NEGARA
Kanwil DJKN Jatim
KANTOR PELAYANAN KEKAYAAN NEGARA DAN LELANG MALANG

Kode Lap : LRA.B.S.2
 Tanggal : 24/01/24 10:47 AM
 Halaman : 1
 Prg ID : lap_lra_bel_akun_covid --rekon17
 Tgl Data : 20/5/19 12:00 AM

KODE	URAIAN	ANGGARAN SEMULA	ANGGARAN SETELAH REVISI	REALISASI BELANJA			% REALISASI ANGGARAN	SISA ANGGARAN
				BELANJA	PENGEMBALIAN BELANJA	BELANJA NETTO		
1	2	3	4	5	6	7=5-6	8=5/4	9=4-7
52	BELANJA BARANG							
5211	Belanja Barang Operasional							
521131	Belanja Barang Operasional - Penanganan Pandemi COVID-19	56,800,000	13,000,000	12,915,000	0	12,915,000	99.35	85,000
	JUMLAH SUB KELOMPOK BELANJA 5211	56,800,000	13,000,000	12,915,000	0	12,915,000	99.35	85,000
5221	Belanja Jasa							
522192	Belanja Jasa - Penanganan Pandemi COVID-19	29,700,000	700,000	197,000	0	197,000	28.14	503,000
	JUMLAH SUB KELOMPOK BELANJA 5221	29,700,000	700,000	197,000	0	197,000	28.14	503,000
	JUMLAH KELOMPOK BELANJA 52	86,500,000	13,700,000	13,112,000	0	13,112,000	95.71	588,000
	JUMLAH BELANJA	86,500,000	13,700,000	13,112,000	0	13,112,000	95.71	588,000

**LAPORAN REALISASI ANGGARAN BELANJA
TINGKAT SATUAN KERJA
MENURUT SUMBER DANA / JENIS BELANJA / AKUN
S.D BULAN DESEMBER 2023**

KEMENTERIAN NEGARA/LEMBAGA : 015
SATUAN KERJA : 537810

KEMENTERIAN KEUANGAN
KANTOR PELAYANAN KEKAYAAN NEGARA DAN LELANG MALANG

Kode Lap : LRA.B.S.1
Tanggal : 24/01/24 10:48 AM
Halaman : 1
Prg ID : lap_lra_sd_jb_akun_satker

KODE	URAIAN	ANGGARAN SEMULA	ANGGARAN SETELAH REVISI	REALISASI BELANJA			% REALISASI ANGGARAN	SISA ANGGARAN
				BELANJA	PENGEMBALIAN BELANJA	BELANJA NETTO		
1	2	3	4	5	6	7=5-6	8=5/4	9=4-7
01	RUPIAH MURNI							
52	BELANJA BARANG							
521111	Belanja Keperluan Perkantoran	780,638,000	780,638,000	775,571,651	0	775,571,651	99.35	5,066,349
521114	Belanja Pengiriman Surat Dinas Pos Pusat	72,000,000	41,000,000	33,803,400	0	33,803,400	82.45	7,196,600
521115	Belanja Honor Operasional Satuan Kerja	176,520,000	176,520,000	169,992,000	587,100	169,404,900	95.97	7,115,100
521119	Belanja Barang Operasional Lainnya	41,275,000	75,550,000	67,809,040	0	67,809,040	89.75	7,740,960
521131	Belanja Barang Operasional - Penanganan Pandemi COVID-19	56,800,000	13,000,000	12,915,000	0	12,915,000	99.35	85,000
521211	Belanja Bahan	75,098,000	144,541,000	125,715,420	0	125,715,420	86.98	18,825,580
521219	Belanja Barang Non Operasional Lainnya	54,600,000	89,955,000	80,151,800	0	80,151,800	89.1	9,803,200
521811	Belanja Barang Persediaan Barang Konsumsi	135,000,000	164,525,000	153,928,830	0	153,928,830	93.56	10,596,170
522111	Belanja Langganan Listrik	144,000,000	138,000,000	121,463,949	0	121,463,949	88.02	16,536,051
522112	Belanja Langganan Telepon	24,000,000	24,000,000	11,330,748	0	11,330,748	47.21	12,669,252
522113	Belanja Langganan Air	3,000,000	3,000,000	1,214,000	0	1,214,000	40.47	1,786,000
522141	Belanja Sewa	0	317,000	0	0	0	0	317,000
522151	Belanja Jasa Profesi	0	10,900,000	10,800,000	0	10,800,000	99.08	100,000
522192	Belanja Jasa - Penanganan Pandemi COVID-19	29,700,000	700,000	197,000	0	197,000	28.14	503,000
523111	Belanja Pemeliharaan Gedung dan Bangunan	194,000,000	225,000,000	220,689,378	0	220,689,378	98.08	4,310,622
523121	Belanja Pemeliharaan Peralatan dan Mesin	204,300,000	219,300,000	204,918,206	0	204,918,206	93.44	14,381,794
524111	Belanja Perjalanan Biasa	354,397,000	430,104,000	404,683,329	540,000	404,143,329	93.96	25,960,671
524113	Belanja Perjalanan Dinas Dalam Kota	61,976,000	71,330,000	51,810,000	0	51,810,000	72.63	19,520,000
	JUMLAH BELANJA BARANG	2,407,304,000	2,608,380,000	2,446,993,751	1,127,100	2,445,866,651	93.81	162,513,349
53	BELANJA MODAL							
532111	Belanja Modal Peralatan dan Mesin	43,181,000	43,181,000	42,079,750	0	42,079,750	97.45	1,101,250
	JUMLAH BELANJA MODAL	43,181,000	43,181,000	42,079,750	0	42,079,750	97.45	1,101,250
	JUMLAH RUPIAH MURNI	2,450,485,000	2,651,561,000	2,489,073,501	1,127,100	2,487,946,401	93.87	163,614,599
04	PNBP							
52	BELANJA BARANG							
521211	Belanja Bahan	16,400,000	29,300,000	25,142,463	0	25,142,463	85.81	4,157,537
524111	Belanja Perjalanan Biasa	80,600,000	53,700,000	50,682,430	0	50,682,430	94.38	3,017,570
524113	Belanja Perjalanan Dinas Dalam Kota	3,000,000	17,000,000	12,240,000	0	12,240,000	72	4,760,000
	JUMLAH BELANJA BARANG	100,000,000	100,000,000	88,064,893	0	88,064,893	88.06	11,935,107
	JUMLAH PNPB	100,000,000	100,000,000	88,064,893	0	88,064,893	88.06	11,935,107
	TOTAL	2,550,485,000	2,751,561,000	2,577,138,394	1,127,100	2,576,011,294	93.66	175,549,706

**LAPORAN REALISASI ANGGARAN BELANJA
MENURUT SUMBER DANA / PROGRAM / KEGIATAN
TINGKAT SATUAN KERJA
UNTUK PERIODE YANG BERAKHIR 31 DESEMBER 2023**

KEMENTERIAN NEGARA/LEMBAGA : 015
SATUAN KERJA : 537810

KEMENTERIAN KEUANGAN
KANTOR PELAYANAN KEKAYAAN NEGARA DAN LELANG MALANG

Kode Lap : LRA.B.E1.2
Tanggal : 24/01/24 10:48 AM
Halaman : 1
Prg ID : lap_lra_bel_prog_giat_satker

KODE	URAIAN	ANGGARAN SEMULA	ANGGARAN SETELAH REVISI	REALISASI BELANJA			% REALISASI ANGGARAN	SISA ANGGARAN
				BELANJA	PENGEMBALIAN BELANJA	BELANJA NETTO		
1	2	3	4	5	6	7=5+6	8=5/4	9=4-7
01	RUPIAH MURNI							
CD	Program Pengelolaan Perbendaharaan, Kekayaan Negara dan Risiko							
4796	Komunikasi, Edukasi, dan Standardisasi	5,243,000	5,243,000	3,315,000	0	3,315,000	63.23	1,928,000
4798	Pengelolaan Aset	364,531,000	565,607,000	497,838,740	180,000	497,658,740	88.02	67,948,260
	JUMLAH BELANJA PROGRAM CD	369,774,000	570,850,000	501,153,740	180,000	500,973,740	87.79	69,876,260
WA	Program Dukungan Manajemen							
4700	Legislasi dan Litigasi	45,850,000	45,850,000	45,168,300	0	45,168,300	98.51	681,700
4701	Pengelolaan Keuangan, BMN, dan Umum	2,027,401,000	2,027,401,000	1,936,771,461	947,100	1,935,824,361	95.53	91,576,639
4702	Pengelolaan komunikasi dan informasi publik	1,370,000	1,370,000	0	0	0	0	1,370,000
4704	Pengelolaan Risiko, Pengendalian, dan Pengawasan Internal	6,090,000	6,090,000	5,980,000	0	5,980,000	98.19	110,000
	JUMLAH BELANJA PROGRAM WA	2,080,711,000	2,080,711,000	1,987,919,761	947,100	1,986,972,661	95.54	93,738,339
	JUMLAH BELANJA RUPIAH MURNI	2,450,485,000	2,651,561,000	2,489,073,501	1,127,100	2,487,946,401	93.87	163,614,599
04	PNBP							
CD	Program Pengelolaan Perbendaharaan, Kekayaan Negara dan Risiko							
4798	Pengelolaan Aset	100,000,000	100,000,000	88,064,893	0	88,064,893	88.06	11,935,107
	JUMLAH BELANJA PROGRAM CD	100,000,000	100,000,000	88,064,893	0	88,064,893	88.06	11,935,107
	JUMLAH BELANJA PNBP	100,000,000	100,000,000	88,064,893	0	88,064,893	88.06	11,935,107
	JUMLAH	2,550,485,000	2,751,561,000	2,577,138,394	1,127,100	2,576,011,294	93.66	175,549,706

**LAPORAN REALISASI ANGGARAN BELANJA
MENURUT SUMBER DANA/PROGRAM/KEGIATAN/OUTPUT
TINGKAT SATUAN KERJA
UNTUK PERIODE YANG BERAKHIR 31 DESEMBER 2023**

KEMENTERIAN NEGARA/LEMBAGA : 015
ESELON I : 09
WILAYAH/PROVINSI : 010
SATUAN KERJA : 537810
JENIS SATUAN KERJA : KD

KEMENTERIAN KEUANGAN
DITJEN KEKAYAAN NEGARA
Kode Wilayah Tidak Ada
KANTOR PELAYANAN KEKAYAAN NEGARA DAN LELANG MALANG

Kode Lap : LRA.B.S.1
Tanggal : 24/01/24 10:49 AM
Halaman : 1
Prg ID : lap_lra_bel_sgo

KODE	URAIAN	ANGGARAN SEMULA	ANGGARAN SETELAH REVISI	REALISASI BELANJA			% REALISASI ANGGARAN	SISA ANGGARAN
				BELANJA	PENGEMBALIAN BELANJA	BELANJA NETTO		
1	2	3	4	5	6	7=5-6	8=5/4	9=4-7
01 4700 EBA 52 5212 521219	RUPIAH MURNI Legislasi dan Litigasi null BELANJA BARANG Belanja Barang Non Operasional Belanja Barang Non Operasional Lainnya	10,000,000	6,300,000	6,117,800	0	6,117,800	97.11	182,200
	JUMLAH SUB KELOMPOK BELANJA 5212	10,000,000	6,300,000	6,117,800	0	6,117,800	97.11	182,200
5241 524111 524113	Belanja Perjalanan Dalam Negeri Belanja Perjalanan Biasa Belanja Perjalanan Dinas Dalam Kota	29,250,000 6,600,000	26,020,000 13,530,000	25,910,500 13,140,000	0 0	25,910,500 13,140,000	99.58 97.12	109,500 390,000
	JUMLAH SUB KELOMPOK BELANJA 5241	35,850,000	39,550,000	39,050,500	0	39,050,500	98.74	499,500
	JUMLAH KELOMPOK BELANJA 52	45,850,000	45,850,000	45,168,300	0	45,168,300	98.51	681,700
	JUMLAH BELANJA OUTPUT 4700.EBA	45,850,000	45,850,000	45,168,300	0	45,168,300	98.513	681,700
	JUMLAH BELANJA KEGIATAN4700	45,850,000	45,850,000	45,168,300	0	45,168,300	98.51	681,700
4701 CAN 53 5321 532111	Pengelolaan Keuangan, BMN, dan Umum null BELANJA MODAL Belanja Modal Peralatan dan Mesin Belanja Modal Peralatan dan Mesin	10,600,000	10,600,000	10,351,500	0	10,351,500	97.66	248,500
	JUMLAH SUB KELOMPOK BELANJA 5321	10,600,000	10,600,000	10,351,500	0	10,351,500	97.66	248,500
	JUMLAH KELOMPOK BELANJA 53	10,600,000	10,600,000	10,351,500	0	10,351,500	97.66	248,500
	JUMLAH BELANJA OUTPUT 4701.CAN	10,600,000	10,600,000	10,351,500	0	10,351,500	97.656	248,500
EBA 52 5211 521111 521114 521115 521119 521131	null BELANJA BARANG Belanja Barang Operasional Belanja Keperluan Perkantoran Belanja Pengiriman Surat Dinas Pos Pusat Belanja Honor Operasional Satuan Kerja Belanja Barang Operasional Lainnya Belanja Barang Operasional - Penanganan Pandemi COVID-19	780,638,000 72,000,000 176,520,000 41,275,000 56,800,000	780,638,000 41,000,000 176,520,000 75,550,000 13,000,000	775,571,651 33,803,400 169,992,000 67,809,040 12,915,000	0 0 587,100 0 0	775,571,651 33,803,400 169,404,900 67,809,040 12,915,000	99.35 82.45 95.97 89.75 99.35	5,066,349 7,196,600 7,115,100 7,740,960 85,000
	JUMLAH SUB KELOMPOK BELANJA 5211	1,127,233,000	1,086,708,000	1,060,091,091	587,100	1,059,503,991	97.55	27,204,009
5212 521211	Belanja Barang Non Operasional Belanja Bahan	34,107,000	30,997,000	30,473,400	0	30,473,400	98.31	523,600

**LAPORAN REALISASI ANGGARAN BELANJA
MENURUT SUMBER DANA/PROGRAM/KEGIATAN/OUTPUT
TINGKAT SATUAN KERJA
UNTUK PERIODE YANG BERAKHIR 31 DESEMBER 2023**

KEMENTERIAN NEGARA/LEMBAGA : 015
ESELON I : 09
WILAYAH/PROVINSI : 010
SATUAN KERJA : 537810
JENIS SATUAN KERJA : KD

KEMENTERIAN KEUANGAN
DITJEN KEKAYAAN NEGARA
Kode Wilayah Tidak Ada
KANTOR PELAYANAN KEKAYAAN NEGARA DAN LELANG MALANG

Kode Lap : LRA.B.S.1
Tanggal : 24/01/24 10:49 AM
Halaman : 2
Prg ID : lap_lra_bel_sgo

KODE	URAIAN	ANGGARAN SEMULA	ANGGARAN SETELAH REVISI	REALISASI BELANJA			% REALISASI ANGGARAN	SISA ANGGARAN
				BELANJA	PENGEMBALIAN BELANJA	BELANJA NETTO		
1	2	3	4	5	6	7=5-6	8=5/4	9=4-7
	JUMLAH SUB KELOMPOK BELANJA 5212	34,107,000	30,997,000	30,473,400	0	30,473,400	98.31	523,600
5218 521811	Belanja Barang Persediaan Belanja Barang Persediaan Barang Konsumsi	135,000,000	164,525,000	153,928,830	0	153,928,830	93.56	10,596,170
	JUMLAH SUB KELOMPOK BELANJA 5218	135,000,000	164,525,000	153,928,830	0	153,928,830	93.56	10,596,170
5221 522111 522112 522113 522192	Belanja Jasa Belanja Langganan Listrik Belanja Langganan Telepon Belanja Langganan Air Belanja Jasa - Penanganan Pandemi COVID-19	144,000,000 24,000,000 3,000,000 29,700,000	138,000,000 24,000,000 3,000,000 700,000	121,463,949 11,330,748 1,214,000 197,000	0 0 0 0	121,463,949 11,330,748 1,214,000 197,000	88.02 47.21 40.47 28.14	16,536,051 12,669,252 1,786,000 503,000
	JUMLAH SUB KELOMPOK BELANJA 5221	200,700,000	165,700,000	134,205,697	0	134,205,697	80.99	31,494,303
5231 523111 523121	Belanja Pemeliharaan Belanja Pemeliharaan Gedung dan Bangunan Belanja Pemeliharaan Peralatan dan Mesin	194,000,000 204,300,000	225,000,000 219,300,000	220,689,378 204,918,206	0 0	220,689,378 204,918,206	98.08 93.44	4,310,622 14,381,794
	JUMLAH SUB KELOMPOK BELANJA 5231	398,300,000	444,300,000	425,607,584	0	425,607,584	95.79	18,692,416
5241 524111 524113	Belanja Perjalanan Dalam Negeri Belanja Perjalanan Biasa Belanja Perjalanan Dinas Dalam Kota	83,600,000 5,280,000	88,800,000 3,190,000	87,915,109 2,470,000	360,000 0	87,555,109 2,470,000	98.6 77.43	1,244,891 720,000
	JUMLAH SUB KELOMPOK BELANJA 5241	88,880,000	91,990,000	90,385,109	360,000	90,025,109	98.26	1,964,891
	JUMLAH KELOMPOK BELANJA 52	1,984,220,000	1,984,220,000	1,894,691,711	947,100	1,893,744,611	95.49	90,475,389
	JUMLAH BELANJA OUTPUT 4701.EBA	1,984,220,000	1,984,220,000	1,894,691,711	947,100	1,893,744,611	95.488	90,475,389
EBB 53 5321 532111	null BELANJA MODAL Belanja Modal Peralatan dan Mesin Belanja Modal Peralatan dan Mesin	32,581,000	32,581,000	31,728,250	0	31,728,250	97.38	852,750
	JUMLAH SUB KELOMPOK BELANJA 5321	32,581,000	32,581,000	31,728,250	0	31,728,250	97.38	852,750
	JUMLAH KELOMPOK BELANJA 53	32,581,000	32,581,000	31,728,250	0	31,728,250	97.38	852,750
	JUMLAH BELANJA OUTPUT 4701.EBB	32,581,000	32,581,000	31,728,250	0	31,728,250	97.383	852,750
	JUMLAH BELANJA KEGIATAN4701	2,027,401,000	2,027,401,000	1,936,771,461	947,100	1,935,824,361	95.53	91,576,639
4702 BMB 52 5212 521211	Pengelolaan komunikasi dan informasi publik Komunikasi Publik BELANJA BARANG Belanja Barang Non Operasional Belanja Bahan	500,000	500,000	0	0	0	0	500,000

**LAPORAN REALISASI ANGGARAN BELANJA
MENURUT SUMBER DANA/PROGRAM/KEGIATAN/OUTPUT
TINGKAT SATUAN KERJA
UNTUK PERIODE YANG BERAKHIR 31 DESEMBER 2023**

KEMENTERIAN NEGARA/LEMBAGA : 015
ESELON I : 09
WILAYAH/PROVINSI : 010
SATUAN KERJA : 537810
JENIS SATUAN KERJA : KD

KEMENTERIAN KEUANGAN
DITJEN KEKAYAAN NEGARA
Kode Wilayah Tidak Ada
KANTOR PELAYANAN KEKAYAAN NEGARA DAN LELANG MALANG

Kode Lap : LRA.B.S.1
Tanggal : 24/01/24 10:49 AM
Halaman : 3
Prg ID : lap_lra_bel_sgo

KODE	URAIAN	ANGGARAN SEMULA	ANGGARAN SETELAH REVISI	REALISASI BELANJA			% REALISASI ANGGARAN	SISA ANGGARAN
				BELANJA	PENGEMBALIAN BELANJA	BELANJA NETTO		
1	2	3	4	5	6	7=5-6	8=5/4	9=4-7
	JUMLAH SUB KELOMPOK BELANJA 5212	500,000	500,000	0	0	0	0	500,000
5241	Belanja Perjalanan Dalam Negeri							
524111	Belanja Perjalanan Biasa	650,000	650,000	0	0	0	0	650,000
524113	Belanja Perjalanan Dinas Dalam Kota	220,000	220,000	0	0	0	0	220,000
	JUMLAH SUB KELOMPOK BELANJA 5241	870,000	870,000	0	0	0	0	870,000
	JUMLAH KELOMPOK BELANJA 52	1,370,000	1,370,000	0	0	0	0	1,370,000
	JUMLAH BELANJA OUTPUT 4702.BMB	1,370,000	1,370,000	0	0	0	0	1,370,000
	JUMLAH BELANJA KEGIATAN4702	1,370,000	1,370,000	0	0	0	0	1,370,000
4704	Pengelolaan Risiko, Pengendalian, dan Pengawasan Internal							
EBA	null							
52	BELANJA BARANG							
5241	Belanja Perjalanan Dalam Negeri							
524111	Belanja Perjalanan Biasa	4,550,000	4,550,000	4,550,000	0	4,550,000	100	0
524113	Belanja Perjalanan Dinas Dalam Kota	1,540,000	1,540,000	1,430,000	0	1,430,000	92.86	110,000
	JUMLAH SUB KELOMPOK BELANJA 5241	6,090,000	6,090,000	5,980,000	0	5,980,000	98.19	110,000
	JUMLAH KELOMPOK BELANJA 52	6,090,000	6,090,000	5,980,000	0	5,980,000	98.19	110,000
	JUMLAH BELANJA OUTPUT 4704.EBA	6,090,000	6,090,000	5,980,000	0	5,980,000	98.194	110,000
	JUMLAH BELANJA KEGIATAN4704	6,090,000	6,090,000	5,980,000	0	5,980,000	98.19	110,000
4796	Komunikasi, Edukasi, dan Standardisasi							
AEF	null							
52	BELANJA BARANG							
5212	Belanja Barang Non Operasional							
521211	Belanja Bahan	5,243,000	5,243,000	3,315,000	0	3,315,000	63.23	1,928,000
	JUMLAH SUB KELOMPOK BELANJA 5212	5,243,000	5,243,000	3,315,000	0	3,315,000	63.23	1,928,000
	JUMLAH KELOMPOK BELANJA 52	5,243,000	5,243,000	3,315,000	0	3,315,000	63.23	1,928,000
	JUMLAH BELANJA OUTPUT 4796.AEF	5,243,000	5,243,000	3,315,000	0	3,315,000	63.227	1,928,000
	JUMLAH BELANJA KEGIATAN4796	5,243,000	5,243,000	3,315,000	0	3,315,000	63.23	1,928,000
4798	Pengelolaan Aset							
AAH	Peraturan lainnya							
52	BELANJA BARANG							
5212	Belanja Barang Non Operasional							
521211	Belanja Bahan	29,718,000	29,908,000	27,647,600	0	27,647,600	92.44	2,260,400

**LAPORAN REALISASI ANGGARAN BELANJA
MENURUT SUMBER DANA/PROGRAM/KEGIATAN/OUTPUT
TINGKAT SATUAN KERJA
UNTUK PERIODE YANG BERAKHIR 31 DESEMBER 2023**

KEMENTERIAN NEGARA/LEMBAGA : 015
ESELON I : 09
WILAYAH/PROVINSI : 010
SATUAN KERJA : 537810
JENIS SATUAN KERJA : KD

KEMENTERIAN KEUANGAN
DITJEN KEKAYAAN NEGARA
Kode Wilayah Tidak Ada
KANTOR PELAYANAN KEKAYAAN NEGARA DAN LELANG MALANG

Kode Lap : LRA.B.S.1
Tanggal : 24/01/24 10:49 AM
Halaman : 4
Prg ID : lap_lra_bel_sgo

KODE	URAIAN	ANGGARAN SEMULA	ANGGARAN SETELAH REVISI	REALISASI BELANJA			% REALISASI ANGGARAN	SISA ANGGARAN
				BELANJA	PENGEMBALIAN BELANJA	BELANJA NETTO		
1	2	3	4	5	6	7=5-6	8=5/4	9=4-7
521219	Belanja Barang Non Operasional Lainnya	5,000,000	125,000	0	0	0	0	125,000
	JUMLAH SUB KELOMPOK BELANJA 5212	34,718,000	30,033,000	27,647,600	0	27,647,600	92.06	2,385,400
5241	Belanja Perjalanan Dalam Negeri							
524111	Belanja Perjalanan Biasa	54,600,000	57,525,000	56,104,100	0	56,104,100	97.53	1,420,900
524113	Belanja Perjalanan Dinas Dalam Kota	11,880,000	13,640,000	11,690,000	0	11,690,000	85.7	1,950,000
	JUMLAH SUB KELOMPOK BELANJA 5241	66,480,000	71,165,000	67,794,100	0	67,794,100	95.26	3,370,900
	JUMLAH KELOMPOK BELANJA 52	101,198,000	101,198,000	95,441,700	0	95,441,700	94.31	5,756,300
	JUMLAH BELANJA OUTPUT 4798.AAH	101,198,000	101,198,000	95,441,700	0	95,441,700	94.312	5,756,300
FAE 52	Pemantauan dan Evaluasi serta Pelaporan BELANJA BARANG							
5212 521211	Belanja Barang Non Operasional Belanja Bahan	4,080,000	52,043,000	41,279,420	0	41,279,420	79.32	10,763,580
	JUMLAH SUB KELOMPOK BELANJA 5212	4,080,000	52,043,000	41,279,420	0	41,279,420	79.32	10,763,580
5241	Belanja Perjalanan Dalam Negeri							
524111	Belanja Perjalanan Biasa	173,011,000	150,311,000	145,098,943	180,000	144,918,943	96.41	5,392,057
524113	Belanja Perjalanan Dinas Dalam Kota	31,056,000	14,110,000	4,170,000	0	4,170,000	29.55	9,940,000
	JUMLAH SUB KELOMPOK BELANJA 5241	204,067,000	164,421,000	149,268,943	180,000	149,088,943	90.78	15,332,057
	JUMLAH KELOMPOK BELANJA 52	208,147,000	216,464,000	190,548,363	180,000	190,368,363	88.03	26,095,637
	JUMLAH BELANJA OUTPUT 4798.FAE	208,147,000	216,464,000	190,548,363	180,000	190,368,363	88.028	26,095,637
FAK 52	Pengelolaan Aset BUN BELANJA BARANG							
5212 521211	Belanja Barang Non Operasional Belanja Bahan	1,450,000	1,450,000	816,000	0	816,000	56.28	634,000
521219	Belanja Barang Non Operasional Lainnya	39,600,000	39,600,000	30,300,000	0	30,300,000	76.52	9,300,000
	JUMLAH SUB KELOMPOK BELANJA 5212	41,050,000	41,050,000	31,116,000	0	31,116,000	75.8	9,934,000
5241	Belanja Perjalanan Dalam Negeri							
524111	Belanja Perjalanan Biasa	8,736,000	8,736,000	5,167,977	0	5,167,977	59.16	3,568,023
524113	Belanja Perjalanan Dinas Dalam Kota	5,400,000	5,400,000	0	0	0	0	5,400,000
	JUMLAH SUB KELOMPOK BELANJA 5241	14,136,000	14,136,000	5,167,977	0	5,167,977	36.56	8,968,023
	JUMLAH KELOMPOK BELANJA 52	55,186,000	55,186,000	36,283,977	0	36,283,977	65.75	18,902,023
	JUMLAH BELANJA OUTPUT 4798.FAK	55,186,000	55,186,000	36,283,977	0	36,283,977	65.749	18,902,023
UAK	null							

**LAPORAN REALISASI ANGGARAN BELANJA
MENURUT SUMBER DANA/PROGRAM/KEGIATAN/OUTPUT
TINGKAT SATUAN KERJA
UNTUK PERIODE YANG BERAKHIR 31 DESEMBER 2023**

KEMENTERIAN NEGARA/LEMBAGA : 015
ESELON I : 09
WILAYAH/PROVINSI : 010
SATUAN KERJA : 537810
JENIS SATUAN KERJA : KD

KEMENTERIAN KEUANGAN
DITJEN KEKAYAAN NEGARA
Kode Wilayah Tidak Ada
KANTOR PELAYANAN KEKAYAAN NEGARA DAN LELANG MALANG

Kode Lap : LRA.B.S.1
Tanggal : 24/01/24 10:49 AM
Halaman : 5
Prg ID : lap_lra_bel_sgo

KODE	URAIAN	ANGGARAN SEMULA	ANGGARAN SETELAH REVISI	REALISASI BELANJA			% REALISASI ANGGARAN	SISA ANGGARAN
				BELANJA	PENGEMBALIAN BELANJA	BELANJA NETTO		
1	2	3	4	5	6	7=5-6	8=5/4	9=4-7
52	BELANJA BARANG							
5212	Belanja Barang Non Operasional							
521211	Belanja Bahan	0	24,400,000	22,184,000	0	22,184,000	90.92	2,216,000
521219	Belanja Barang Non Operasional Lainnya	0	43,930,000	43,734,000	0	43,734,000	99.55	196,000
	JUMLAH SUB KELOMPOK BELANJA 5212	0	68,330,000	65,918,000	0	65,918,000	96.47	2,412,000
5221	Belanja Jasa							
522141	Belanja Sewa	0	317,000	0	0	0	0	317,000
522151	Belanja Jasa Profesi	0	10,900,000	10,800,000	0	10,800,000	99.08	100,000
	JUMLAH SUB KELOMPOK BELANJA 5221	0	11,217,000	10,800,000	0	10,800,000	96.28	417,000
5241	Belanja Perjalanan Dalam Negeri							
524111	Belanja Perjalanan Biasa	0	93,512,000	79,936,700	0	79,936,700	85.48	13,575,300
524113	Belanja Perjalanan Dinas Dalam Kota	0	19,700,000	18,910,000	0	18,910,000	95.99	790,000
	JUMLAH SUB KELOMPOK BELANJA 5241	0	113,212,000	98,846,700	0	98,846,700	87.31	14,365,300
	JUMLAH KELOMPOK BELANJA 52	0	192,759,000	175,564,700	0	175,564,700	91.08	17,194,300
	JUMLAH BELANJA OUTPUT 4798.UAK	0	192,759,000	175,564,700	0	175,564,700	91.08	17,194,300
	JUMLAH BELANJA KEGIATAN 4798	364,531,000	565,607,000	497,838,740	180,000	497,658,740	88.02	67,948,260
	JUMLAH BELANJA SUMBER DANA 01	2,450,485,000	2,651,561,000	2,489,073,501	1,127,100	2,487,946,401	93.87	163,614,599
04	PNBP							
4798	Pengelolaan Aset							
AAH	Peraturan lainnya							
52	BELANJA BARANG							
5212	Belanja Barang Non Operasional							
521211	Belanja Bahan	6,760,000	19,660,000	16,942,463	0	16,942,463	86.18	2,717,537
	JUMLAH SUB KELOMPOK BELANJA 5212	6,760,000	19,660,000	16,942,463	0	16,942,463	86.18	2,717,537
5241	Belanja Perjalanan Dalam Negeri							
524111	Belanja Perjalanan Biasa	32,240,000	19,840,000	17,011,000	0	17,011,000	85.74	2,829,000
524113	Belanja Perjalanan Dinas Dalam Kota	1,000,000	500,000	490,000	0	490,000	98	10,000
	JUMLAH SUB KELOMPOK BELANJA 5241	33,240,000	20,340,000	17,501,000	0	17,501,000	86.04	2,839,000
	JUMLAH KELOMPOK BELANJA 52	40,000,000	40,000,000	34,443,463	0	34,443,463	86.11	5,556,537
	JUMLAH BELANJA OUTPUT 4798.AAH	40,000,000	40,000,000	34,443,463	0	34,443,463	86.109	5,556,537
FAE	Pemantauan dan Evaluasi serta Pelaporan							
52	BELANJA BARANG							

**LAPORAN REALISASI ANGGARAN BELANJA
MENURUT SUMBER DANA/PROGRAM/KEGIATAN/OUTPUT
TINGKAT SATUAN KERJA
UNTUK PERIODE YANG BERAKHIR 31 DESEMBER 2023**

KEMENTERIAN NEGARA/LEMBAGA : 015
ESELON I : 09
WILAYAH/PROVINSI : 010
SATUAN KERJA : 537810
JENIS SATUAN KERJA : KD

KEMENTERIAN KEUANGAN
DITJEN KEKAYAAN NEGARA
Kode Wilayah Tidak Ada
KANTOR PELAYANAN KEKAYAAN NEGARA DAN LELANG MALANG

Kode Lap : LRA.B.S.1
 Tanggal : 24/01/24 10:49 AM
 Halaman : 6
 Prg ID : lap_lra_bel_sgo

KODE	URAIAN	ANGGARAN SEMULA	ANGGARAN SETELAH REVISI	REALISASI BELANJA			% REALISASI ANGGARAN	SISA ANGGARAN
				BELANJA	PENGEMBALIAN BELANJA	BELANJA NETTO		
1	2	3	4	5	6	7=5-6	8=5/4	9=4-7
5212	Belanja Barang Non Operasional							
521211	Belanja Bahan	9,640,000	9,640,000	8,200,000	0	8,200,000	85.06	1,440,000
	JUMLAH SUB KELOMPOK BELANJA 5212	9,640,000	9,640,000	8,200,000	0	8,200,000	85.06	1,440,000
5241	Belanja Perjalanan Dalam Negeri							
524111	Belanja Perjalanan Biasa	48,360,000	33,860,000	33,671,430	0	33,671,430	99.44	188,570
524113	Belanja Perjalanan Dinas Dalam Kota	2,000,000	16,500,000	11,750,000	0	11,750,000	71.21	4,750,000
	JUMLAH SUB KELOMPOK BELANJA 5241	50,360,000	50,360,000	45,421,430	0	45,421,430	90.19	4,938,570
	JUMLAH KELOMPOK BELANJA 52	60,000,000	60,000,000	53,621,430	0	53,621,430	89.37	6,378,570
	JUMLAH BELANJA OUTPUT 4798.FAE	60,000,000	60,000,000	53,621,430	0	53,621,430	89.369	6,378,570
	JUMLAH BELANJA KEGIATAN4798	100,000,000	100,000,000	88,064,893	0	88,064,893	88.06	11,935,107
	JUMLAH BELANJA SUMBER DANA 04	100,000,000	100,000,000	88,064,893	0	88,064,893	88.06	11,935,107
	JUMLAH BELANJA	2,550,485,000	2,751,561,000	2,577,138,394	1,127,100	2,576,011,294	93.66	175,549,706

**LAPORAN POSISI BARANG MILIK NEGARA DI NERACA
POSISI PER TANGGAL 31 DESEMBER 2023
TAHUN ANGGARAN 2023**

UAPB : 015 KEMENTERIAN KEUANGAN
UAKPB : 537810 KANTOR PELAYANAN KEKAYAAN NEGARA DAN LELANG MALANG

Tgl.Data : 24/01/24 6:00 AM
Tgl.Cetak : 24/01/24 4:49 PM
Halaman : 1
Kode Lap : lap_bmn_neraca_face_satker

AKUN NERACA		JUMLAH
KODE	URAIAN	
1	2	3
117111	Barang Konsumsi	24,311,206
131111	Tanah	26,471,997,000
132111	Peralatan dan Mesin	4,834,028,003
133111	Gedung dan Bangunan	10,833,607,300
135121	Aset Tetap Lainnya	5,740,700
137111	Akumulasi Penyusutan Peralatan dan Mesin	(4,072,546,268)
137211	Akumulasi Penyusutan Gedung dan Bangunan	(1,458,143,563)
166112	Aset Tetap yang tidak digunakan dalam Operasi Pemerintahan	458,315,423
169122	Akumulasi Penyusutan Aset Tetap yang Tidak Digunakan dalam	(458,315,423)
J U M L A H		36,638,994,378

Malang, 13 Mei 2024
Penanggung Jawab UAKPB



Ditandatangani secara elektronik
RIDHO WAHYONO



**LAPORAN POSISI BARANG MILIK NEGARA DI NERACA
POSISI PER TANGGAL 01 JANUARI 2023(SALDO AWAL)
TAHUN ANGGARAN 2023**

UAPB : 015

KEMENTERIAN KEUANGAN

UAKPB : 537810

KANTOR PELAYANAN KEKAYAAN NEGARA DAN LELANG MALANG

Tanggal : 24/01/24 3:47 PM

Halaman : 1

Kode Lap : lap_bmn_neraca_sawal_satker

AKUN NERACA		JUMLAH
KODE	URAIAN	
1	2	3
117111	Barang Konsumsi	36,403,601
131111	Tanah	23,822,687,000
132111	Peralatan dan Mesin	4,923,678,648
133111	Gedung dan Bangunan	9,427,901,300
135121	Aset Tetap Lainnya	5,740,700
137111	Akumulasi Penyusutan Peralatan dan Mesin	(4,171,821,654)
137211	Akumulasi Penyusutan Gedung dan Bangunan	(1,224,493,927)
J U M L A H		32,820,095,668

Malang, 13 Mei 2024
Penanggung Jawab UAKPB



Ditandatangani secara elektronik
RIDHO WAHYONO



**LAPORAN BARANG PENGGUNA
INTRAKOMPTABEL
RINCIAN PER SUB SUB KELOMPOK BARANG
UNTUK PERIODE YANG BERAKHIR 31 DESEMBER 2023**

UAPB : 015
UAKPB : 537810

KEMENTERIAN KEUANGAN
KANTOR PELAYANAN KEKAYAAN NEGARA DAN LELANG MALANG

Tgl Data : 24/01/24 6:00 AM

Tgl Cetak : 24/01/24 3:47 PM

Halaman : 1

Kode Lap : lap_bmn_intra_satker

AKUN NERACA/SUB-SUB KELOMPOK BARANG		SAT	SALDO PER 1 JANUARI 2023		MUTASI				SALDO PER 31 DESEMBER 2023	
			KUANTITAS	NILAI	BERTAMBAH		BERKURANG		KUANTITAS	NILAI
KODE	URAIAN				KUANTITAS	NILAI	KUANTITAS	NILAI	KUANTITAS	NILAI
1	2	3	4	5	6	7	8	9	10	11
131111	Tanah		3,741	23,822,687,000	489	2,649,310,000	0	0	4,230	26,471,997,000
2010101002	Tanah Bangunan Rumah Negara Golongan II	M2	207	837,478,000	489	2,649,310,000	0	0	696	3,486,788,000
2010102003	Tanah Bangunan Gudang	M2	1,009	6,642,752,000	0	0	0	0	1,009	6,642,752,000
2010104001	Tanah Bangunan Kantor Pemerintah	M2	2,525	16,342,457,000	0	0	0	0	2,525	16,342,457,000
132111	Peralatan dan Mesin		791	4,923,678,648	42	368,664,778	37	458,315,423	796	4,834,028,003
3020102003	Mini Bus (Penumpang 14 Orang Kebawah)	Unit	5	1,320,281,500	0	0	1	194,250,000	4	1,126,031,500
3020104001	Sepeda Motor	Unit	6	120,816,499	0	0	2	38,630,500	4	82,185,999
3020201004	Lori Dorong	Unit	2	2,420,000	0	0	0	0	2	2,420,000
3030212025	Mesin Pompa air PMK	Buah	1	1,000,000	0	0	0	0	1	1,000,000
3030301131	Wheel Meter	Buah	3	1,980,000	0	0	0	0	3	1,980,000
3030301141	Distance Meter	unit	1	1,953,600	0	0	0	0	1	1,953,600
3030308012	Termometer Standar	Buah	5	5,685,000	0	0	0	0	5	5,685,000
3050102002	Mesin Hitung Listrik	Buah	2	3,300,000	0	0	2	3,300,000	0	0
3050102007	Mesin Penghitung Uang	Buah	2	38,500,000	0	0	0	0	2	38,500,000
3050103009	Mesin Fotocopy Electronic	Buah	1	48,621,000	0	0	0	0	1	48,621,000
3050104001	Lemari Besi/Metal	Buah	88	188,368,828	0	0	2	3,456,723	86	184,912,105
3050104002	Lemari Kayu	Buah	1	1,430,000	1	2,058,250	0	0	2	3,488,250
3050104003	Rak Besi	Buah	54	90,887,026	0	0	0	0	54	90,887,026
3050104005	Filing Cabinet Besi	Buah	19	65,956,308	0	0	2	2,537,636	17	63,418,672
3050104007	Brandkas	Buah	4	17,227,500	0	0	0	0	4	17,227,500
3050104012	Compact Rolling	Buah	2	15,137,000	0	0	0	0	2	15,137,000
3050104013	Buffet	Buah	1	4,081,000	0	0	0	0	1	4,081,000
3050104015	Locker	Buah	8	8,682,240	0	0	0	0	8	8,682,240
3050104016	Roll Opek	Buah	7	240,533,250	0	0	0	0	7	240,533,250
3050105001	Tabung Pemadam Api	Buah	3	2,775,000	0	0	0	0	3	2,775,000
3050105007	CCTV - Camera Control Television System	Buah	10	82,020,859	0	0	1	8,525,000	9	73,495,859
3050105008	Papan Visual/Papan Nama	Buah	4	115,573,625	0	0	0	0	4	115,573,625
3050105014	Peta	Buah	1	3,557,813	0	0	1	3,557,813	0	0
3050105015	Alat Penghancur Kertas	Buah	2	9,020,000	0	0	0	0	2	9,020,000
3050105017	Mesin Absensi	Buah	3	20,710,979	0	0	0	0	3	20,710,979
3050105025	Headmachine Besar	Buah	1	1,100,000	0	0	0	0	1	1,100,000
3050105028	Overhead Projector	Buah	1	14,531,000	0	0	1	14,531,000	0	0
3050105048	LCD Projector/Infocus	Buah	6	61,954,803	0	0	1	10,670,000	5	51,284,803
3050105057	Pintu Elektrik (yang Memakai Akses)	Buah	3	34,155,000	0	0	0	0	3	34,155,000
3050105058	Focusing Screen/Layar LCD Projector	Buah	1	1,746,563	0	0	0	0	1	1,746,563
3050105081	Papan Pengumuman	Buah	1	1,449,000	0	0	0	0	1	1,449,000
3050105999	Perkakas Kantor Lainnya	dummy	18	11,283,150	0	0	0	0	18	11,283,150

**LAPORAN BARANG PENGGUNA
INTRAKOMPTABEL
RINCIAN PER SUB SUB KELOMPOK BARANG
UNTUK PERIODE YANG BERAKHIR 31 DESEMBER 2023**

UAPB : 015 KEMENTERIAN KEUANGAN
UAKPB : 537810 KANTOR PELAYANAN KEKAYAAN NEGARA DAN LELANG MALANG

Tgl Data : 24/01/24 6:00 AM
Tgl Cetak : 24/01/24 3:47 PM
Halaman : 2
Kode Lap : lap_bmn_intra_satker

AKUN NERACA/SUB-SUB KELOMPOK BARANG		SAT	SALDO PER 1 JANUARI 2023		MUTASI				SALDO PER 31 DESEMBER 2023	
			KUANTITAS	NILAI	BERTAMBAH		BERKURANG		KUANTITAS	NILAI
KODE	URAIAN				KUANTITAS	NILAI	KUANTITAS	NILAI	KUANTITAS	NILAI
1	2	3	4	5	6	7	8	9	10	11
3050201001	Meja Kerja Besi/Metal	Buah	0	0	1	1,799,000	0	0	1	1,799,000
3050201002	Meja Kerja Kayu	Buah	58	139,030,450	0	0	0	0	58	139,030,450
3050201003	Kursi Besi/Metal	Buah	214	248,651,506	0	0	3	1,551,000	211	247,100,506
3050201005	Sice	Buah	5	64,283,612	9	21,594,000	0	0	14	85,877,612
3050201006	Bangku Panjang Besi/Metal	Buah	8	22,182,400	0	0	0	0	8	22,182,400
3050201008	Meja Rapat	Buah	18	58,661,504	0	0	0	0	18	58,661,504
3050201009	Meja Komputer	Buah	0	0	2	2,598,000	0	0	2	2,598,000
3050201021	Pot Bunga	Buah	6	10,971,342	0	0	0	0	6	10,971,342
3050201023	Publik Astari (Pembatas Antrian)	Buah	4	2,208,000	0	0	0	0	4	2,208,000
3050203001	Mesin Penghisap Debu/Vacuum Cleaner	Buah	1	5,271,200	1	1,180,000	0	0	2	6,451,200
3050203002	Mesin Pel/Poles	Buah	1	4,450,000	0	0	0	0	1	4,450,000
3050204001	Lemari Es	Buah	3	7,937,817	0	0	0	0	3	7,937,817
3050204004	A.C. Split	Buah	38	191,084,188	0	0	8	33,251,562	30	157,832,626
3050204007	Exhaust Fan	Buah	2	1,099,688	0	0	0	0	2	1,099,688
3050205011	Treng Air/Tandon Air	Buah	3	10,575,000	0	0	0	0	3	10,575,000
3050206002	Televisi	Buah	8	51,859,325	0	0	0	0	8	51,859,325
3050206007	Loudspeaker	Buah	4	4,850,000	0	0	0	0	4	4,850,000
3050206008	Sound System	Buah	4	88,851,236	0	0	0	0	4	88,851,236
3050206034	Tangga Aluminium	Buah	1	1,500,000	0	0	0	0	1	1,500,000
3050206036	Dispenser	Buah	7	17,833,541	0	0	0	0	7	17,833,541
3050206037	Mimbar/Podium	Buah	2	5,745,138	0	0	0	0	2	5,745,138
3050206057	Vertikal Blind	Buah	1	1,559,250	0	0	0	0	1	1,559,250
3050206070	Tangga	Buah	0	0	1	2,499,000	0	0	1	2,499,000
3050206080	Bracket Standing Peralatan	Buah	0	0	1	2,800,000	0	0	1	2,800,000
3050206999	Alat Rumah Tangga Lainnya (Home Use)	dummy	11	6,243,008	0	0	0	0	11	6,243,008
3060101036	Microphone/Wireless MIC	Buah	1	19,800,000	0	0	0	0	1	19,800,000
3060101048	Uninterruptible Power Supply (UPS)	Buah	4	57,948,785	1	6,778,536	0	0	5	64,727,321
3060101088	Voice Recorder	Buah	2	2,268,200	0	0	0	0	2	2,268,200
3060102107	Layar Film/Projector	Buah	1	2,134,000	0	0	0	0	1	2,134,000
3060102128	Camera Digital	Buah	2	21,798,000	0	0	0	0	2	21,798,000
3060102135	LCD Monitor	Buah	0	0	1	7,000,000	0	0	1	7,000,000
3060102166	End Point Vicon	unit	1	115,695,000	0	0	0	0	1	115,695,000
3060105038	GPS Receiver	Buah	3	23,239,662	0	0	0	0	3	23,239,662
3060201003	Pesawat Telephone	Buah	4	1,537,776	0	0	0	0	4	1,537,776
3060201010	Facsimile	Buah	1	1,552,500	0	0	0	0	1	1,552,500
3060347999	Sumber Tenaga Lainnya	dummy	1	13,740,000	0	0	0	0	1	13,740,000
3070101127	Kursi Dorong	Buah	1	1,125,000	0	0	0	0	1	1,125,000

**LAPORAN BARANG PENGGUNA
INTRAKOMPTABEL
RINCIAN PER SUB SUB KELOMPOK BARANG
UNTUK PERIODE YANG BERAKHIR 31 DESEMBER 2023**

UAPB : 015 KEMENTERIAN KEUANGAN
UAKPB : 537810 KANTOR PELAYANAN KEKAYAAN NEGARA DAN LELANG MALANG

Tgl Data : 24/01/24 6:00 AM
Tgl Cetak : 24/01/24 3:47 PM
Halaman : 3
Kode Lap : lap_bmn_intra_satker

AKUN NERACA/SUB-SUB KELOMPOK BARANG		SAT	SALDO PER 1 JANUARI 2023		MUTASI				SALDO PER 31 DESEMBER 2023	
			KUANTITAS	NILAI	BERTAMBAH		BERKURANG		KUANTITAS	NILAI
KODE	URAIAN									
1	2	3	4	5	6	7	8	9	10	11
3100101003	Local Area Network (LAN)	Buah	10	12,339,010	0	0	0	0	10	12,339,010
3100102001	P.C Unit	Buah	26	407,834,366	0	0	0	0	26	407,834,366
3100102002	Lap Top	Buah	33	481,188,908	10	117,500,000	5	86,271,705	38	512,417,203
3100102009	Tablet PC	Buah	1	10,795,000	0	0	0	0	1	10,795,000
3100202010	Scanner (Peralatan Mini Komputer)	Buah	1	4,900,000	0	0	0	0	1	4,900,000
3100203002	Monitor	Buah	1	23,866,071	0	0	0	0	1	23,866,071
3100203003	Printer (Peralatan Personal Komputer)	Buah	19	56,569,500	2	10,351,500	4	9,469,500	17	57,451,500
3100203004	Scanner (Peralatan Personal Komputer)	Buah	6	90,712,984	0	0	3	47,112,984	3	43,600,000
3100203017	External/ Portable Hardisk	Buah	1	1,200,000	0	0	1	1,200,000	0	0
3100204003	Hub	Buah	2	9,927,838	0	0	0	0	2	9,927,838
3100204004	Modem	Buah	1	1,750,000	0	0	0	0	1	1,750,000
3100204020	CAT 6 Cable	Buah	0	0	1	2,612,061	0	0	1	2,612,061
3100204023	Wireless Access Point	Buah	3	41,379,300	10	122,340,510	0	0	13	163,719,810
3100204024	Switch	Buah	1	38,790,000	1	67,553,921	0	0	2	106,343,921
133111	Gedung dan Bangunan		7	9,427,901,300	1	1,405,706,000	0	0	8	10,833,607,300
4010101001	Bangunan Gedung Kantor Permanen	Unit	2	5,613,265,300	0	0	0	0	2	5,613,265,300
4010102001	Bangunan Gudang Tertutup Permanen	Unit	1	3,253,172,000	0	0	0	0	1	3,253,172,000
4010113999	Bangunan Gedung Untuk Pos Jaga Lainnya	dummy	1	108,228,000	0	0	0	0	1	108,228,000
4010114001	Gedung Garasi/Pool Permanen	Unit	1	232,511,000	0	0	0	0	1	232,511,000
4010130999	Bangunan Lainnya	dummy	1	51,626,000	0	0	0	0	1	51,626,000
4010133001	Bangunan Parkir Terbuka Permanen	Unit	1	169,099,000	0	0	0	0	1	169,099,000
4010202016	Rumah Negara Golongan II Berupa Mess/Asrama	dummy	0	0	1	1,405,706,000	0	0	1	1,405,706,000
135121	Aset Tetap Lainnya		65	5,740,700	0	0	0	0	65	5,740,700
6010101001	Monografi	Buah	32	2,546,500	0	0	0	0	32	2,546,500
6010101999	Buku Lainnya	dummy	33	3,194,200	0	0	0	0	33	3,194,200
166112	Aset Tetap yang tidak digunakan dalam Operasi Pemerintahan		0	0	37	458,315,423	0	0	37	458,315,423
3020102003	Mini Bus (Penumpang 14 Orang Kebawah)	Unit	0	0	1	194,250,000	0	0	1	194,250,000
3020104001	Sepeda Motor	Unit	0	0	2	38,630,500	0	0	2	38,630,500
3050102002	Mesin Hitung Listrik	Buah	0	0	2	3,300,000	0	0	2	3,300,000
3050104001	Lemari Besi/Metal	Buah	0	0	2	3,456,723	0	0	2	3,456,723
3050104005	Filing Cabinet Besi	Buah	0	0	2	2,537,636	0	0	2	2,537,636
3050105007	CCTV - Camera Control Television System	Buah	0	0	1	8,525,000	0	0	1	8,525,000
3050105014	Peta	Buah	0	0	1	3,557,813	0	0	1	3,557,813
3050105028	Overhead Projector	Buah	0	0	1	14,531,000	0	0	1	14,531,000
3050105048	LCD Projector/Infocus	Buah	0	0	1	10,670,000	0	0	1	10,670,000
3050201003	Kursi Besi/Metal	Buah	0	0	3	1,551,000	0	0	3	1,551,000
3050204004	A.C. Split	Buah	0	0	8	33,251,562	0	0	8	33,251,562

**LAPORAN BARANG PENGGUNA
INTRAKOMPTABEL
RINCIAN PER SUB SUB KELOMPOK BARANG
UNTUK PERIODE YANG BERAKHIR 31 DESEMBER 2023**

UAPB : 015
UAKPB : 537810

KEMENTERIAN KEUANGAN
KANTOR PELAYANAN KEKAYAAN NEGARA DAN LELANG MALANG

Tgl Data : 24/01/24 6:00 AM
Tgl Cetak : 24/01/24 3:47 PM
Halaman : 4
Kode Lap : lap_bmn_intra_satker

AKUN NERACA/SUB-SUB KELOMPOK BARANG		SAT	SALDO PER 1 JANUARI 2023		MUTASI				SALDO PER 31 DESEMBER 2023	
					BERTAMBAH		BERKURANG			
KODE	URAIAN		KUANTITAS	NILAI	KUANTITAS	NILAI	KUANTITAS	NILAI	KUANTITAS	NILAI
1	2	3	4	5	6	7	8	9	10	11
3100102002	Lap Top	Buah	0	0	5	86,271,705	0	0	5	86,271,705
3100203003	Printer (Peralatan Personal Komputer)	Buah	0	0	4	9,469,500	0	0	4	9,469,500
3100203004	Scanner (Peralatan Personal Komputer)	Buah	0	0	3	47,112,984	0	0	3	47,112,984
3100203017	External/ Portable Hardisk	Buah	0	0	1	1,200,000	0	0	1	1,200,000
TOTAL				38,180,007,648		4,881,996,201		458,315,423		42,603,688,426

Malang, 13 Mei 2024
Penanggung Jawab UAKPB



Ditandatangani secara elektronik
RIDHO WAHYONO



**LAPORAN BARANG PENGGUNA
EKSTRAKOMPTABEL
RINCIAN PER SUB SUB KELOMPOK BARANG
UNTUK PERIODE YANG BERAKHIR 31 DESEMBER 2023**

UAPB : 015
UAPPB-E1 : 537810

KEMENTERIAN KEUANGAN
KANTOR PELAYANAN KEKAYAAN NEGARA DAN LELANG MALANG

Tgl Data : 24/01/24 6:00 AM
Tgl Cetak : 24/01/24 3:48 PM
Halaman : 2
Kode Lap : lap_bmn_ekstra_satker

AKUN NERACA/SUB-SUB KELOMPOK BARANG		SAT	SALDO PER 1 JANUARI 2023		MUTASI				SALDO PER 31 DESEMBER 2023	
					BERTAMBAH		BERKURANG			
KODE	URAIAN		KUANTITAS	NILAI	KUANTITAS	NILAI	KUANTITAS	NILAI	KUANTITAS	NILAI
1	2	3	4	5	6	7	8	9	10	11
3050105010	White Board	-	0	0	0	0	0	0	0	0
3050201002	Meja Kerja Kayu	-	0	0	0	0	0	0	0	0
3050206025	Alat Hiasan	-	0	0	0	0	0	0	0	0
TOTAL				14,386,977		6,594,616		0		20,981,593

Malang, 13 Mei 2024
Penanggung Jawab UAKPB



Ditandatangani secara elektronik
RIDHO WAHYONO



**LAPORAN BARANG PENGGUNA
GABUNGAN INTRAKOMPTABEL DAN EKSTRAKOMPTABEL
RINCIAN PER SUB SUB KELOMPOK BARANG
UNTUK PERIODE YANG BERAKHIR 31 DESEMBER 2023**

UAPB : 015
UAKPB : 537810

KEMENTERIAN KEUANGAN
KANTOR PELAYANAN KEKAYAAN NEGARA DAN LELANG MALANG

Tgl Data : 24/01/24 6:00 AM

Tgl Cetak : 24/01/24 3:49 PM

Halaman : 1

Kode Lap : lap_bmn_gab_satker

AKUN NERACA/SUB-SUB KELOMPOK BARANG		SATUAN	SALDO PER 1 JANUARI 2023		MUTASI				SALDO PER 31 DESEMBER 2023	
			KUANTITAS	NILAI	BERTAMBAH		BERKURANG		KUANTITAS	NILAI
KODE	URAIAN				KUANTITAS	NILAI	KUANTITAS	NILAI	KUANTITAS	NILAI
1	2	3	4	5	6	7	8	9	10	11
131111	Tanah		3,741	23,822,687,000	489	2,649,310,000	0	0	4,230	26,471,997,000
2010101002	Tanah Bangunan Rumah Negara Golongan II	M2	207	837,478,000	489	2,649,310,000	0	0	696	3,486,788,000
2010102003	Tanah Bangunan Gudang	M2	1,009	6,642,752,000	0	0	0	0	1,009	6,642,752,000
2010104001	Tanah Bangunan Kantor Pemerintah	M2	2,525	16,342,457,000	0	0	0	0	2,525	16,342,457,000
132111	Peralatan dan Mesin		828	4,931,013,625	49	370,908,394	37	458,315,423	840	4,843,606,596
3010305003	Stationary Water Pump	Unit	0	0	0	0	0	0	0	0
3020102003	Mini Bus (Penumpang 14 Orang Kebawah)	Unit	5	1,320,281,500	0	0	1	194,250,000	4	1,126,031,500
3020104001	Sepeda Motor	Unit	6	120,816,499	0	0	2	38,630,500	4	82,185,999
3020201004	Lori Dorong	Unit	2	2,420,000	0	0	0	0	2	2,420,000
3030211003	Rol Meter	Buah	0	0	0	0	0	0	0	0
3030212025	Mesin Pompa air PMK	Buah	1	1,000,000	0	0	0	0	1	1,000,000
3030301131	Wheel Meter	Buah	3	1,980,000	0	0	0	0	3	1,980,000
3030301141	Distance Meter	unit	1	1,953,600	0	0	0	0	1	1,953,600
3030308012	Termometer Standar	Buah	5	5,685,000	0	0	0	0	5	5,685,000
3050101001	Mesin Ketik Manual Portable (11-13 Inci)	Buah	0	0	0	0	0	0	0	0
3050101003	Mesin Ketik Manual Langewagon (18-27 Inci)	Buah	0	0	0	0	0	0	0	0
3050101008	Mesin Ketik Elektronik/Selektrik	Buah	0	0	0	0	0	0	0	0
3050102002	Mesin Hitung Listrik	Buah	2	3,300,000	0	0	2	3,300,000	0	0
3050102003	Mesin Hitung Elektronik/Calculator	Buah	0	0	0	0	0	0	0	0
3050102007	Mesin Penghitung Uang	Buah	2	38,500,000	0	0	0	0	2	38,500,000
3050103009	Mesin Fotocopy Electronic	Buah	1	48,621,000	0	0	0	0	1	48,621,000
3050104001	Lemari Besi/Metal	Buah	88	188,368,828	0	0	2	3,456,723	86	184,912,105
3050104002	Lemari Kayu	Buah	1	1,430,000	1	2,058,250	0	0	2	3,488,250
3050104003	Rak Besi	Buah	54	90,887,026	0	0	0	0	54	90,887,026
3050104005	Filing Cabinet Besi	Buah	19	65,956,308	0	0	2	2,537,636	17	63,418,672
3050104007	Brandkas	Buah	4	17,227,500	0	0	0	0	4	17,227,500
3050104008	Peti Uang/Cash Box/Coin Box	Buah	0	0	0	0	0	0	0	0
3050104012	Compact Rolling	Buah	2	15,137,000	0	0	0	0	2	15,137,000
3050104013	Buffet	Buah	3	4,433,000	0	0	0	0	3	4,433,000
3050104015	Locker	Buah	8	8,682,240	0	0	0	0	8	8,682,240
3050104016	Roll Opek	Buah	7	240,533,250	0	0	0	0	7	240,533,250
3050105001	Tabung Pemadam Api	Buah	5	3,217,500	0	0	0	0	5	3,217,500
3050105007	CCTV - Camera Control Television System	Buah	10	82,020,859	0	0	1	8,525,000	9	73,495,859
3050105008	Papan Visual/Papan Nama	Buah	4	115,573,625	0	0	0	0	4	115,573,625
3050105009	Movitex Board	Buah	0	0	0	0	0	0	0	0
3050105010	White Board	Buah	0	0	0	0	0	0	0	0
3050105014	Peta	Buah	1	3,557,813	0	0	1	3,557,813	0	0

**LAPORAN BARANG PENGGUNA
GABUNGAN INTRAKOMPTABEL DAN EKSTRAKOMPTABEL
RINCIAN PER SUB SUB KELOMPOK BARANG
UNTUK PERIODE YANG BERAKHIR 31 DESEMBER 2023**

UAPB : 015
UAKPB : 537810

KEMENTERIAN KEUANGAN
KANTOR PELAYANAN KEKAYAAN NEGARA DAN LELANG MALANG

Tgl Data : 24/01/24 6:00 AM

Tgl Cetak : 24/01/24 3:49 PM

Halaman : 3

Kode Lap : lap_bmn_gab_satker

AKUN NERACA/SUB-SUB KELOMPOK BARANG		SATUAN	SALDO PER 1 JANUARI 2023		MUTASI				SALDO PER 31 DESEMBER 2023		
			KUANITAS	NILAI	BERTAMBAH		BERKURANG		KUANITAS	NILAI	
KODE	URAIAN	4			5	6	7	8			9
3050206007	Loudspeaker	Buah	4	4,850,000	0	0	0	0	0	4	4,850,000
3050206008	Sound System	Buah	4	88,851,236	0	0	0	0	0	4	88,851,236
3050206009	Compact Disc Player (Alat Rumah Tangga)	Buah	0	0	0	0	0	0	0	0	0
3050206019	Stabilisator	Buah	0	0	0	0	0	0	0	0	0
3050206021	Tustel	Buah	0	0	0	0	0	0	0	0	0
3050206025	Alat Hiasan	Buah	2	516,200	0	0	0	0	0	2	516,200
3050206026	Lambang Garuda Pancasila	Buah	0	0	0	0	0	0	0	0	0
3050206027	Gambar Presiden/Wakil Presiden	Buah	0	0	0	0	0	0	0	0	0
3050206034	Tangga Aluminium	Buah	1	1,500,000	0	0	0	0	0	1	1,500,000
3050206035	Kaca Hias	Buah	0	0	0	0	0	0	0	0	0
3050206036	Dispenser	Buah	7	17,833,541	0	0	0	0	0	7	17,833,541
3050206037	Mimbar/Podium	Buah	2	5,745,138	0	0	0	0	0	2	5,745,138
3050206038	Gucci	Buah	0	0	0	0	0	0	0	0	0
3050206046	Handy Cam	Buah	0	0	0	0	0	0	0	0	0
3050206056	Karpet	Buah	0	0	0	0	0	0	0	0	0
3050206057	Vertikal Blind	Buah	1	1,559,250	0	0	0	0	0	1	1,559,250
3050206058	Gordyin/Kray	Buah	0	0	0	0	0	0	0	0	0
3050206070	Tangga	Buah	0	0	1	2,499,000	0	0	0	1	2,499,000
3050206071	Kabel	Buah	0	0	1	378,000	0	0	0	1	378,000
3050206080	Bracket Standing Peralatan	Buah	0	0	1	2,800,000	0	0	0	1	2,800,000
3050206999	Alat Rumah Tangga Lainnya (Home Use)	dummy	19	7,096,000	0	0	0	0	0	19	7,096,000
3060101031	Intercom Unit	Buah	0	0	0	0	0	0	0	0	0
3060101036	Microphone/Wireless MIC	Buah	1	19,800,000	0	0	0	0	0	1	19,800,000
3060101048	Uninterruptible Power Supply (UPS)	Buah	4	57,948,785	1	6,778,536	0	0	0	5	64,727,321
3060101088	Voice Recorder	Buah	2	2,268,200	0	0	0	0	0	2	2,268,200
3060102003	Camera Electronic	Buah	0	0	0	0	0	0	0	0	0
3060102107	Layar Film/Projector	Buah	1	2,134,000	0	0	0	0	0	1	2,134,000
3060102128	Camera Digital	Buah	2	21,798,000	0	0	0	0	0	2	21,798,000
3060102135	LCD Monitor	Buah	0	0	1	7,000,000	0	0	0	1	7,000,000
3060102166	End Point Vicon	unit	1	115,695,000	0	0	0	0	0	1	115,695,000
3060104014	Mesin Jilid	Buah	0	0	0	0	0	0	0	0	0
3060105018	Distomat	Buah	0	0	0	0	0	0	0	0	0
3060105038	GPS Receiver	Buah	3	23,239,662	0	0	0	0	0	3	23,239,662
3060201001	Telephone (PABX)	Buah	0	0	0	0	0	0	0	0	0
3060201003	Pesawat Telephone	Buah	4	1,537,776	0	0	0	0	0	4	1,537,776
3060201008	Selective Colling	Buah	0	0	0	0	0	0	0	0	0
3060201010	Facsimile	Buah	1	1,552,500	0	0	0	0	0	1	1,552,500

**LAPORAN BARANG PENGGUNA
GABUNGAN INTRAKOMPTABEL DAN EKSTRAKOMPTABEL
RINCIAN PER SUB SUB KELOMPOK BARANG
UNTUK PERIODE YANG BERAKHIR 31 DESEMBER 2023**

UAPB : 015
UAKPB : 537810

KEMENTERIAN KEUANGAN
KANTOR PELAYANAN KEKAYAAN NEGARA DAN LELANG MALANG

Tgl Data : 24/01/24 6:00 AM

Tgl Cetak : 24/02/24 3:49 PM

Halaman : 4

Kode Lap : lap_bmn_gab_satker

AKUN NERACA/SUB-SUB KELOMPOK BARANG		SATUAN	SALDO PER 1 JANUARI 2023		MUTASI				SALDO PER 31 DESEMBER 2023		
			KUANITAS	NILAI	BERTAMBAH		BERKURANG		KUANITAS	NILAI	
KODE	URAIAN	3			4	5	6	7			8
3060347999	Sumber Tenaga Lainnya	dummy	1	13,740,000	0	0	0	0	0	1	13,740,000
3070101127	Kursi Dorong	Buah	1	1,125,000	0	0	0	0	0	1	1,125,000
3080156081	Meja Kerja (Alat Laboratorium Lainnya)	Buah	0	0	0	0	0	0	0	0	0
3080302039	Serial Scanner/Printer	Buah	0	0	0	0	0	0	0	0	0
3080305002	Uninterrupted Power Supply (UPS)	Buah	0	0	0	0	0	0	0	0	0
3090402031	Kamera Digital	Buah	0	0	0	0	0	0	0	0	0
3090407022	Layar Proyektor	Buah	0	0	0	0	0	0	0	0	0
3100101002	Mini Komputer	Buah	0	0	0	0	0	0	0	0	0
3100101003	Local Area Network (LAN)	Buah	10	12,339,010	0	0	0	0	0	10	12,339,010
3100102001	P.C Unit	Buah	26	407,834,366	0	0	0	0	0	26	407,834,366
3100102002	Lap Top	Buah	33	481,188,908	10	117,500,000	5	86,271,705	38	512,417,203	
3100102009	Tablet PC	Buah	1	10,795,000	0	0	0	0	1	10,795,000	
3100201010	Line Printer	Buah	0	0	0	0	0	0	0	0	0
3100202006	CPU (Peralatan Mini Komputer)	Buah	0	0	0	0	0	0	0	0	0
3100202010	Scanner (Peralatan Mini Komputer)	Buah	1	4,900,000	0	0	0	0	1	4,900,000	
3100203002	Monitor	Buah	1	23,866,071	0	0	0	0	1	23,866,071	
3100203003	Printer (Peralatan Personal Komputer)	Buah	19	56,569,500	2	10,351,500	4	9,469,500	17	57,451,500	
3100203004	Scanner (Peralatan Personal Komputer)	Buah	6	90,712,984	0	0	3	47,112,984	3	43,600,000	
3100203007	External	Buah	0	0	0	0	0	0	0	0	0
3100203009	Keyboard (Peralatan Personal Komputer)	Buah	0	0	0	0	0	0	0	0	0
3100203017	External/ Portable Hardisk	Buah	1	1,200,000	0	0	1	1,200,000	0	0	0
3100204001	Server	Buah	0	0	0	0	0	0	0	0	0
3100204003	Hub	Buah	2	9,927,838	0	0	0	0	2	9,927,838	
3100204004	Modem	Buah	1	1,750,000	0	0	0	0	1	1,750,000	
3100204020	CAT 6 Cable	Buah	0	0	1	2,612,061	0	0	1	2,612,061	
3100204023	Wireless Access Point	Buah	3	41,379,300	10	122,340,510	0	0	13	163,719,810	
3100204024	Switch	Buah	1	38,790,000	1	67,553,921	0	0	2	106,343,921	
3100204999	Peralatan Jaringan Lainnya	dummy	0	0	6	1,865,616	0	0	6	1,865,616	
133111	Gedung dan Bangunan		8	9,434,953,300	2	1,410,057,000	0	0	10	10,845,010,300	
4010101001	Bangunan Gedung Kantor Permanen	Unit	2	5,613,265,300	0	0	0	0	2	5,613,265,300	
4010101999	Bangunan Gedung Kantor Lainnya	dummy	1	7,052,000	0	0	0	0	1	7,052,000	
4010102001	Bangunan Gudang Tertutup Permanen	Unit	1	3,253,172,000	0	0	0	0	1	3,253,172,000	
4010113999	Bangunan Gedung Untuk Pos Jaga Lainnya	dummy	1	108,228,000	0	0	0	0	1	108,228,000	
4010114001	Gedung Garasi/Pool Permanen	Unit	1	232,511,000	0	0	0	0	1	232,511,000	
4010125006	Bangunan Gazebo	unit	0	0	1	4,351,000	0	0	1	4,351,000	
4010130999	Bangunan Lainnya	dummy	1	51,626,000	0	0	0	0	1	51,626,000	
4010133001	Bangunan Parkir Terbuka Permanen	Unit	1	169,099,000	0	0	0	0	1	169,099,000	

**LAPORAN BARANG PENGGUNA
GABUNGAN INTRAKOMPTABEL DAN EKSTRAKOMPTABEL
RINCIAN PER SUB SUB KELOMPOK BARANG
UNTUK PERIODE YANG BERAKHIR 31 DESEMBER 2023**

UAPB : 015
UAKPB : 537810

KEMENTERIAN KEUANGAN
KANTOR PELAYANAN KEKAYAAN NEGARA DAN LELANG MALANG

Tgl Data : 24/02/24 6:00 AM

Tgl Cetak : 24/01/24 3:49 PM

Halaman : 6

Kode Lap : lap_bmn_gab_satker

AKUN NERACA/SUB-SUB KELOMPOK BARANG		SATUAN	SALDO PER 1 JANUARI 2023		MUTASI				SALDO PER 31 DESEMBER 2023	
			KUANITAS	NILAI	BERTAMBAH		BERKURANG		KUANITAS	NILAI
KODE	URAIAN	4			5	6	7	8		
1	2	3	4	5	6	7	8	9	10	11
3050203001	Mesin Penghisap Debu/Vacuum Cleaner	Buah	0	0	0	0	0	0	0	0
3050204004	A.C. Split	Buah	0	0	8	33,251,562	0	0	8	33,251,562
3050204007	Exhause Fan	Buah	0	0	0	0	0	0	0	0
3050206025	Alat Hiasan	Buah	0	0	0	0	0	0	0	0
3050206036	Dispenser	Buah	0	0	0	0	0	0	0	0
3050206046	Handy Cam	Buah	0	0	0	0	0	0	0	0
3050206056	Karpet	Buah	0	0	0	0	0	0	0	0
3050206999	Alat Rumah Tangga Lainnya (Home Use)	dummy	0	0	0	0	0	0	0	0
3060101031	Intercom Unit	Buah	0	0	0	0	0	0	0	0
3060101048	Uninterruptible Power Supply (UPS)	Buah	0	0	0	0	0	0	0	0
3060101088	Voice Recorder	Buah	0	0	0	0	0	0	0	0
3060102003	Camera Electronic	Buah	0	0	0	0	0	0	0	0
3060102128	Camera Digital	Buah	0	0	0	0	0	0	0	0
3060104014	Mesin Jilid	Buah	0	0	0	0	0	0	0	0
3060105018	Distomat	Buah	0	0	0	0	0	0	0	0
3060201001	Telephone (PABX)	Buah	0	0	0	0	0	0	0	0
3060201010	Facsimile	Buah	0	0	0	0	0	0	0	0
3100102001	P.C Unit	Buah	0	0	0	0	0	0	0	0
3100102002	Lap Top	Buah	0	0	5	86,271,705	0	0	5	86,271,705
3100202010	Scanner (Peralatan Mini Komputer)	Buah	0	0	0	0	0	0	0	0
3100203003	Printer (Peralatan Personal Komputer)	Buah	0	0	4	9,469,500	0	0	4	9,469,500
3100203004	Scanner (Peralatan Personal Komputer)	Buah	0	0	3	47,112,984	0	0	3	47,112,984
3100203017	External/ Portable Hardisk	Buah	0	0	1	1,200,000	0	0	1	1,200,000
3100204001	Server	Buah	0	0	0	0	0	0	0	0
6010101001	Monografi	Buah	0	0	0	0	0	0	0	0
6010101999	Buku Lainnya	dummy	0	0	0	0	0	0	0	0
TOTAL					38,194,394,625		4,888,590,817		458,315,423	42,624,670,019

Malang, 13 Mei 2024
Penanggung Jawab UAKPB



Ditandatangani secara elektronik
RIDHO WAHYONO



**LAPORAN BARANG KUASA PENGGUNA
ASET TAK BERWUJUD
RINCIAN PER SUB SUB KELOMPOK BARANG
UNTUK PERIODE YANG BERAKHIR 31 DESEMBER 2023**

UAPB : 015 KEMENTERIAN KEUANGAN
UAKPB : 537810 KANTOR PELAYANAN KEKAYAAN NEGARA DAN LELANG MALANG

Tgl Data : 24/01/24 6:00 AM
Tanggal : 24/01/24 3:50 PM
Halaman : 1
Kode Lap : lap_atb_satker

AKUN NERACA/SUB-SUB KELOMPOK BARANG		SAT	SALDO PER 1 JANUARI 2023		MUTASI				SALDO PER 31 DESEMBER 2023	
					BERTAMBAH		BERKURANG			
KODE	URAIAN		KUANTITAS	NILAI	KUANTITAS	NILAI	KUANTITAS	NILAI	KUANTITAS	NILAI
1	2	3	4	5	6	7	8	9	10	11

**LAPORAN PENYUSUTAN BARANG KUASA PENGGUNA
INTRAKOMPTABEL**

**RINCIAN PER SUB-SUB KELOMPOK BARANG
UNTUK PERIODE YANG BERAKHIR 31 DESEMBER 2023**

UAPB : 015 KEMENTERIAN KEUANGAN
UAKPB : 537810 KANTOR PELAYANAN KEKAYAAN NEGARA DAN LELANG MALANG

Tgl Data : 24/01/24 6:00 AM
Tgl Cetak : 24/01/24 4:50 PM
Halaman : 1
Kode Lap : lap_bmn_susut_intra_satker

AKUN NERACA/SUB-SUB KELOMPOK BARANG			SALDO 31 DESEMBER 2023						
KODE	URAIAN	SAT	KUANTITAS	NILAI	AKUMULASI PENYUSUTAN				NILAI BUKU
					SALDO AWAL	BEBAN PENYUSUTAN	KOREKSI	TOTAL	
1	2	3	4	5	6	7	8	9=6+7+8	10=5-9
131111	Tanah		4,230	26,471,997,000	0	0	0	0	26,471,997,000
2010101002	Tanah Bangunan Rumah Negara Golongan II	M2	696	3,486,788,000	0	0	0	0	3,486,788,000
2010102003	Tanah Bangunan Gudang	M2	1,009	6,642,752,000	0	0	0	0	6,642,752,000
2010104001	Tanah Bangunan Kantor Pemerintah	M2	2,525	16,342,457,000	0	0	0	0	16,342,457,000
132111	Peralatan dan Mesin		796	4,834,028,003	(4,171,821,654)	99,275,386	0	(4,072,546,268)	761,481,735
3020102003	Mini Bus (Penumpang 14 Orang Kebawah)	Unit	4	1,126,031,500	(894,589,427)	100,566,928	0	(794,022,499)	332,009,001
3020104001	Sepeda Motor	Unit	4	82,185,999	(104,630,631)	32,738,296	0	(71,892,335)	10,293,664
3020201004	Lori Dorong	Unit	2	2,420,000	(2,420,000)	0	0	(2,420,000)	0
3030212025	Mesin Pompa air PMK	Buah	1	1,000,000	(1,000,000)	0	0	(1,000,000)	0
3030301131	Wheel Meter	Buah	3	1,980,000	(1,980,000)	0	0	(1,980,000)	0
3030301141	Distance Meter	unit	1	1,953,600	(1,953,600)	0	0	(1,953,600)	0
3030308012	Termometer Standar	Buah	5	5,685,000	(3,106,500)	(1,137,000)	0	(4,243,500)	1,441,500
3050102002	Mesin Hitung Listrik	Buah	0	0	(3,300,000)	3,300,000	0	0	0
3050102007	Mesin Penghitung Uang	Buah	2	38,500,000	(38,500,000)	0	0	(38,500,000)	0
3050103009	Mesin Fotocopy Electronic	Buah	1	48,621,000	(48,621,000)	0	0	(48,621,000)	0
3050104001	Lemari Besi/Metal	Buah	86	184,912,105	(187,225,628)	2,313,523	0	(184,912,105)	0
3050104002	Lemari Kayu	Buah	2	3,488,250	(1,001,000)	(697,650)	0	(1,698,650)	1,789,600
3050104003	Rak Besi	Buah	54	90,887,026	(75,908,326)	(7,247,900)	0	(83,156,226)	7,730,800
3050104005	Filing Cabinet Besi	Buah	17	63,418,672	(52,164,424)	(2,676,242)	0	(54,840,666)	8,578,006
3050104007	Brandkas	Buah	4	17,227,500	(13,542,500)	(1,474,000)	0	(15,016,500)	2,211,000
3050104012	Compact Rolling	Buah	2	15,137,000	(15,137,000)	0	0	(15,137,000)	0
3050104013	Buffet	Buah	1	4,081,000	(4,081,000)	0	0	(4,081,000)	0
3050104015	Locker	Buah	8	8,682,240	(8,682,240)	0	0	(8,682,240)	0
3050104016	Roll Opek	Buah	7	240,533,250	(240,533,250)	0	0	(240,533,250)	0
3050105001	Tabung Pemadam Api	Buah	3	2,775,000	(2,775,000)	0	0	(2,775,000)	0
3050105007	CCTV - Camera Control Television System	Buah	9	73,495,859	(74,540,859)	4,785,000	0	(69,755,859)	3,740,000
3050105008	Papan Visual/Papan Nama	Buah	4	115,573,625	(115,573,625)	0	0	(115,573,625)	0
3050105014	Peta	Buah	0	0	(3,557,813)	3,557,813	0	0	0
3050105015	Alat Penghancur Kertas	Buah	2	9,020,000	(8,624,000)	(396,000)	0	(9,020,000)	0
3050105017	Mesin Absensi	Buah	3	20,710,979	(20,710,979)	0	0	(20,710,979)	0
3050105025	Headmachine Besar	Buah	1	1,100,000	(1,100,000)	0	0	(1,100,000)	0
3050105028	Overhead Projector	Buah	0	0	(14,531,000)	14,531,000	0	0	0
3050105048	LCD Projector/Infocus	Buah	5	51,284,803	(57,121,963)	8,253,580	0	(48,868,383)	2,416,420
3050105057	Pintu Elektrik (yang Memakai Akses)	Buah	3	34,155,000	(34,155,000)	0	0	(34,155,000)	0
3050105058	Focusing Screen/Layar LCD Projector	Buah	1	1,746,563	(1,746,563)	0	0	(1,746,563)	0
3050105081	Papan Pengumuman	Buah	1	1,449,000	(1,449,000)	0	0	(1,449,000)	0
3050105999	Perkakas Kantor Lainnya	dummy	18	11,283,150	(11,283,150)	0	0	(11,283,150)	0

**LAPORAN PENYUSUTAN BARANG KUASA PENGGUNA
INTRAKOMPTABEL**

**RINCIAN PER SUB-SUB KELOMPOK BARANG
UNTUK PERIODE YANG BERAKHIR 31 DESEMBER 2023**

UAPB : 015 KEMENTERIAN KEUANGAN
UAKPB : 537810 KANTOR PELAYANAN KEKAYAAN NEGARA DAN LELANG MALANG

Tgl Data : 24/01/24 6:00 AM
Tgl Cetak : 24/01/24 4:50 PM
Halaman : 2
Kode Lap : lap_bmn_susut_intra_satker

AKUN NERACA/SUB-SUB KELOMPOK BARANG		SAT	SALDO 31 DESEMBER 2023						
KODE	URAIAN		KUANTITAS	NILAI	AKUMULASI PENYUSUTAN				NILAI BUKU
					SALDO AWAL	BEBAN PENYUSUTAN	KOREKSI	TOTAL	
1	2	3	4	5	6	7	8	9=6+7+8	10=5-9
3050201001	Meja Kerja Besi/Metal	Buah	1	1,799,000	0	(359,800)	0	(359,800)	1,439,200
3050201002	Meja Kerja Kayu	Buah	58	139,030,450	(135,785,450)	(3,245,000)	0	(139,030,450)	0
3050201003	Kursi Besi/Metal	Buah	211	247,100,506	(236,505,106)	(4,279,800)	0	(240,784,906)	6,315,600
3050201005	Sice	Buah	14	85,877,612	(61,423,612)	(5,748,800)	0	(67,172,412)	18,705,200
3050201006	Bangku Panjang Besi/Metal	Buah	8	22,182,400	(22,182,400)	0	0	(22,182,400)	0
3050201008	Meja Rapat	Buah	18	58,661,504	(58,661,504)	0	0	(58,661,504)	0
3050201009	Meja Komputer	Buah	2	2,598,000	0	(519,600)	0	(519,600)	2,078,400
3050201021	Pot Bunga	Buah	6	10,971,342	(10,971,342)	0	0	(10,971,342)	0
3050201023	Publik Astari (Pembatas Antrian)	Buah	4	2,208,000	(2,208,000)	0	0	(2,208,000)	0
3050203001	Mesin Penghisap Debu/Vacuum Cleaner	Buah	2	6,451,200	(4,216,960)	(1,290,240)	0	(5,507,200)	944,000
3050203002	Mesin Pel/Poles	Buah	1	4,450,000	(4,450,000)	0	0	(4,450,000)	0
3050204001	Lemari Es	Buah	3	7,937,817	(6,688,317)	(499,800)	0	(7,188,117)	749,700
3050204004	A.C. Split	Buah	30	157,832,626	(167,585,788)	22,492,362	0	(145,093,426)	12,739,200
3050204007	Exhause Fan	Buah	2	1,099,688	(1,099,688)	0	0	(1,099,688)	0
3050205011	Treng Air/Tandon Air	Buah	3	10,575,000	(10,575,000)	0	0	(10,575,000)	0
3050206002	Televisi	Buah	8	51,859,325	(48,229,925)	(1,209,800)	0	(49,439,725)	2,419,600
3050206007	Loudspeaker	Buah	4	4,850,000	(4,850,000)	0	0	(4,850,000)	0
3050206008	Sound System	Buah	4	88,851,236	(88,851,236)	0	0	(88,851,236)	0
3050206034	Tangga Aluminium	Buah	1	1,500,000	(1,050,000)	(300,000)	0	(1,350,000)	150,000
3050206036	Dispenser	Buah	7	17,833,541	(12,512,578)	(2,246,709)	0	(14,759,287)	3,074,254
3050206037	Mimbar/Podium	Buah	2	5,745,138	(5,745,138)	0	0	(5,745,138)	0
3050206057	Vertikal Blind	Buah	1	1,559,250	(1,559,250)	0	0	(1,559,250)	0
3050206070	Tangga	Buah	1	2,499,000	0	(499,800)	0	(499,800)	1,999,200
3050206080	Bracket Standing Peralatan	Buah	1	2,800,000	0	(840,000)	0	(840,000)	1,960,000
3050206999	Alat Rumah Tangga Lainnya (Home Use)	dumny	11	6,243,008	(6,243,008)	0	0	(6,243,008)	0
3060101036	Microphone/Wireless MIC	Buah	1	19,800,000	(19,800,000)	0	0	(19,800,000)	0
3060101048	Uninterruptible Power Supply (UPS)	Buah	5	64,727,321	(57,948,785)	(1,355,708)	0	(59,304,493)	5,422,828
3060101088	Voice Recorder	Buah	2	2,268,200	(2,268,200)	0	0	(2,268,200)	0
3060102107	Layar Film/Projector	Buah	1	2,134,000	(2,134,000)	0	0	(2,134,000)	0
3060102128	Camera Digital	Buah	2	21,798,000	(8,719,200)	(4,359,600)	0	(13,078,800)	8,719,200
3060102135	LCD Monitor	Buah	1	7,000,000	0	(2,100,000)	0	(2,100,000)	4,900,000
3060102166	End Point Vicon	unit	1	115,695,000	(104,125,500)	(11,569,500)	0	(115,695,000)	0
3060105038	GPS Receiver	Buah	3	23,239,662	(23,239,662)	0	0	(23,239,662)	0
3060201003	Pesawat Telephone	Buah	4	1,537,776	(1,537,776)	0	0	(1,537,776)	0
3060201010	Facsimile	Buah	1	1,552,500	(1,552,500)	0	0	(1,552,500)	0
3060347999	Sumber Tenaga Lainnya	dumny	1	13,740,000	(13,053,000)	(687,000)	0	(13,740,000)	0
3070101127	Kursi Dorong	Buah	1	1,125,000	(562,500)	(225,000)	0	(787,500)	337,500

**LAPORAN PENYUSUTAN BARANG KUASA PENGGUNA
INTRAKOMPTABEL**

**RINCIAN PER SUB-SUB KELOMPOK BARANG
UNTUK PERIODE YANG BERAKHIR 31 DESEMBER 2023**

UAPB : 015 KEMENTERIAN KEUANGAN
UAKPB : 537810 KANTOR PELAYANAN KEKAYAAN NEGARA DAN LELANG MALANG

Tgl Data : 24/01/24 6:00 AM
Tgl Cetak : 24/01/24 4:50 PM
Halaman : 3
Kode Lap : lap_bmn_susut_intra_satker

AKUN NERACA/SUB-SUB KELOMPOK BARANG		SAT	SALDO 31 DESEMBER 2023						
KODE	URAIAN		KUANTITAS	NILAI	AKUMULASI PENYUSUTAN				NILAI BUKU
					SALDO AWAL	BEBAN PENYUSUTAN	KOREKSI	TOTAL	
1	2	3	4	5	6	7	8	9=6+7+8	10=5-9
3100101003	Local Area Network (LAN)	Buah	10	12,339,010	(12,339,010)	0	0	(12,339,010)	0
3100102001	P.C Unit	Buah	26	407,834,366	(407,834,366)	0	0	(407,834,366)	0
3100102002	Lap Top	Buah	38	512,417,203	(367,413,069)	(11,331,815)	0	(378,744,884)	133,672,319
3100102009	Tablet PC	Buah	1	10,795,000	(4,048,125)	(2,698,750)	0	(6,746,875)	4,048,125
3100202010	Scanner (Peralatan Mini Komputer)	Buah	1	4,900,000	(612,500)	(1,225,000)	0	(1,837,500)	3,062,500
3100203002	Monitor	Buah	1	23,866,071	(23,866,071)	0	0	(23,866,071)	0
3100203003	Printer (Peralatan Personal Komputer)	Buah	17	57,451,500	(39,172,313)	(1,643,375)	0	(40,815,688)	16,635,812
3100203004	Scanner (Peralatan Personal Komputer)	Buah	3	43,600,000	(71,650,484)	37,125,484	0	(34,525,000)	9,075,000
3100203017	External/ Portable Hardisk	Buah	0	0	(1,200,000)	1,200,000	0	0	0
3100204003	Hub	Buah	2	9,927,838	(9,927,838)	0	0	(9,927,838)	0
3100204004	Modem	Buah	1	1,750,000	(1,750,000)	0	0	(1,750,000)	0
3100204020	CAT 6 Cable	Buah	1	2,612,061	0	(653,016)	0	(653,016)	1,959,045
3100204023	Wireless Access Point	Buah	13	163,719,810	(31,034,475)	(40,929,955)	0	(71,964,430)	91,755,380
3100204024	Switch	Buah	2	106,343,921	(29,092,500)	(18,141,740)	0	(47,234,240)	59,109,681
133111	Gedung dan Bangunan		8	10,833,607,300	(1,224,493,927)	(233,649,636)	0	(1,458,143,563)	9,375,463,737
4010101001	Bangunan Gedung Kantor Permanen	Unit	2	5,613,265,300	(737,632,882)	(133,133,312)	0	(870,766,194)	4,742,499,106
4010102001	Bangunan Gudang Tertutup Permanen	Unit	1	3,253,172,000	(416,564,709)	(73,678,112)	0	(490,242,821)	2,762,929,179
4010113999	Bangunan Gedung Untuk Pos Jaga Lainnya	dummy	1	108,228,000	(12,940,301)	(2,352,782)	0	(15,293,083)	92,934,917
4010114001	Gedung Garasi/Pool Permanen	Unit	1	232,511,000	(30,447,868)	(5,535,976)	0	(35,983,844)	196,527,156
4010130999	Bangunan Lainnya	dummy	1	51,626,000	(6,240,509)	(1,134,638)	0	(7,375,147)	44,250,853
4010133001	Bangunan Parkir Terbuka Permanen	Unit	1	169,099,000	(20,667,658)	(3,757,756)	0	(24,425,414)	144,673,586
4010202016	Rumah Negara Golongan II Berupa Mess/Asrama	dummy	1	1,405,706,000	0	(14,057,060)	0	(14,057,060)	1,391,648,940
135121	Aset Tetap Lainnya		65	5,740,700	0	0	0	0	5,740,700
6010101001	Monografi	Buah	32	2,546,500	0	0	0	0	2,546,500
6010101999	Buku Lainnya	dummy	33	3,194,200	0	0	0	0	3,194,200
166112	Aset Tetap yang tidak digunakan dalam Operasi Pemerintahan		37	458,315,423	0	(458,315,423)	0	(458,315,423)	0
3020102003	Mini Bus (Penumpang 14 Orang Kebawah)	Unit	1	194,250,000	0	(194,250,000)	0	(194,250,000)	0
3020104001	Sepeda Motor	Unit	2	38,630,500	0	(38,630,500)	0	(38,630,500)	0
3050102002	Mesin Hitung Listrik	Buah	2	3,300,000	0	(3,300,000)	0	(3,300,000)	0
3050104001	Lemari Besi/Metal	Buah	2	3,456,723	0	(3,456,723)	0	(3,456,723)	0
3050104005	Filing Cabinet Besi	Buah	2	2,537,636	0	(2,537,636)	0	(2,537,636)	0
3050105007	CCTV - Camera Control Television System	Buah	1	8,525,000	0	(8,525,000)	0	(8,525,000)	0
3050105014	Peta	Buah	1	3,557,813	0	(3,557,813)	0	(3,557,813)	0
3050105028	Overhead Projector	Buah	1	14,531,000	0	(14,531,000)	0	(14,531,000)	0
3050105048	LCD Projector/Infocus	Buah	1	10,670,000	0	(10,670,000)	0	(10,670,000)	0
3050201003	Kursi Besi/Metal	Buah	3	1,551,000	0	(1,551,000)	0	(1,551,000)	0
3050204004	A.C. Split	Buah	8	33,251,562	0	(33,251,562)	0	(33,251,562)	0

**LAPORAN PENYUSUTAN BARANG KUASA PENGGUNA
INTRAKOMPTABEL
RINCIAN PER SUB-SUB KELOMPOK BARANG
UNTUK PERIODE YANG BERAKHIR 31 DESEMBER 2023**

UAPB : 015 KEMENTERIAN KEUANGAN
UAKPB : 537810 KANTOR PELAYANAN KEKAYAAN NEGARA DAN LELANG MALANG

Tgl Data : 24/01/24 6:00 AM
Tgl Cetak : 24/01/24 4:50 PM
Halaman : 4
Kode Lap : lap_bmn_susut_intra_satker

AKUN NERACA/SUB-SUB KELOMPOK BARANG		SAT	SALDO 31 DESEMBER 2023						
KODE	URAIAN		KUANTITAS	NILAI	AKUMULASI PENYUSUTAN				NILAI BUKU
					SALDO AWAL	BEBAN PENYUSUTAN	KOREKSI	TOTAL	
1	2	3	4	5	6	7	8	9=6+7+8	10=5-9
3100102002	Lap Top	Buah	5	86,271,705	0	(86,271,705)	0	(86,271,705)	0
3100203003	Printer (Peralatan Personal Komputer)	Buah	4	9,469,500	0	(9,469,500)	0	(9,469,500)	0
3100203004	Scanner (Peralatan Personal Komputer)	Buah	3	47,112,984	0	(47,112,984)	0	(47,112,984)	0
3100203017	External/ Portable Hardisk	Buah	1	1,200,000	0	(1,200,000)	0	(1,200,000)	0
JUMLAH			5,136	42,603,688,426	(5,396,315,581)	(592,689,673)	0	(5,989,005,254)	36,614,683,172

Malang, 13 Mei 2024
Penanggung Jawab UAKPB



Ditandatangani secara elektronik
RIDHO WAHYONO



**LAPORAN PENYUSUTAN BARANG KUASA PENGGUNA
EKSTRAKOMPTABEL**

**RINCIAN PER SUB-SUB KELOMPOK BARANG
UNTUK PERIODE YANG BERAKHIR 31 DESEMBER 2023**

UAPB : 015 KEMENTERIAN KEUANGAN
UAKPB : 537810 KANTOR PELAYANAN KEKAYAAN NEGARA DAN LELANG MALANG

Tgl Data : 24/01/24 6:00 AM
Tgl Cetak : 24/01/24 3:42 PM
Halaman : 1
Kode Lap : lap_bmn_susut_ekstra_satker

AKUN NERACA/SUB-SUB KELOMPOK BARANG		SAT	SALDO 31 DESEMBER 2023						
KODE	URAIAN		KUANTITAS	NILAI	SALDO AWAL AKUMULASI PENYUSUTAN	BEBAN PENYUSUTAN	AKUMULASI PENYUSUTAN	TOTAL AKUMULASI PENYUSUTAN	NILAI BUKU
1	2	3	4	5	6	7	8	9=7+8	10=5-9
132111	Peralatan dan Mesin		44	9,578,593	(7,175,977)	(452,602)	0	(7,628,579)	1,950,014
3050102003	Mesin Hitung Elektronik/Calculator	Buah	0	0	0	0	0	0	0
3050104002	Lemari Kayu	Buah	0	0	0	0	0	0	0
3050104013	Buffet	Buah	2	352,000	(352,000)	0	0	(352,000)	0
3050105001	Tabung Pemadam Api	Buah	2	442,500	(442,500)	0	0	(442,500)	0
3050105008	Papan Visual/Papan Nama	Buah	0	0	0	0	0	0	0
3050105010	White Board	Buah	0	0	0	0	0	0	0
3050105025	Headmachine Besar	Buah	0	0	0	0	0	0	0
3050105999	Perkakas Kantor Lainnya	dummy	6	1,204,500	(1,204,500)	0	0	(1,204,500)	0
3050201001	Meja Kerja Besi/Metal	Buah	0	0	0	0	0	0	0
3050201002	Meja Kerja Kayu	Buah	15	3,436,785	(3,436,785)	0	0	(3,436,785)	0
3050201003	Kursi Besi/Metal	Buah	0	0	0	0	0	0	0
3050201004	Kursi Kayu	Buah	0	0	0	0	0	0	0
3050202003	Jam Elektronik	Buah	0	0	0	0	0	0	0
3050204006	Kipas Angin	Buah	2	530,000	(371,000)	(106,000)	0	(477,000)	53,000
3050204007	Exhause Fan	Buah	0	0	0	0	0	0	0
3050205002	Kompore Gas (Alat Dapur)	Buah	0	0	0	0	0	0	0
3050205009	Tabung Gas	Buah	0	0	0	0	0	0	0
3050206019	Stabilisator	Buah	0	0	0	0	0	0	0
3050206025	Alat Hiasan	Buah	2	516,200	(516,200)	0	0	(516,200)	0
3050206026	Lambang Garuda Pancasila	Buah	0	0	0	0	0	0	0
3050206027	Gambar Presiden/Wakil Presiden	Buah	0	0	0	0	0	0	0
3050206035	Kaca Hias	Buah	0	0	0	0	0	0	0
3050206038	Gucci	Buah	0	0	0	0	0	0	0
3050206058	Gordyin/Kray	Buah	0	0	0	0	0	0	0
3050206071	Kabel	Buah	1	378,000	0	(113,400)	0	(113,400)	264,600
3050206999	Alat Rumah Tangga Lainnya (Home Use)	dummy	8	852,992	(852,992)	0	0	(852,992)	0
3100201010	Line Printer	Buah	0	0	0	0	0	0	0
3100203007	External	Buah	0	0	0	0	0	0	0
3100203009	Keyboard (Peralatan Personal Komputer)	Buah	0	0	0	0	0	0	0
3100204999	Peralatan Jaringan Lainnya	dummy	6	1,865,616	0	(233,202)	0	(233,202)	1,632,414
133111	Gedung dan Bangunan		2	11,403,000	(2,026,434)	(205,626)	0	(2,232,060)	9,170,940
4010101999	Bangunan Gedung Kantor Lainnya	dummy	1	7,052,000	(2,026,434)	(162,116)	0	(2,188,550)	4,863,450
4010125006	Bangunan Gazebo	unit	1	4,351,000	0	(43,510)	0	(43,510)	4,307,490
166112	Aset Tetap yang tidak digunakan dalam Operasi Pemerintahan		0	0	0	0	0	0	0
3050102003	Mesin Hitung Elektronik/Calculator	Buah	0	0	0	0	0	0	0
3050105001	Tabung Pemadam Api	Buah	0	0	0	0	0	0	0

**LAPORAN PENYUSUTAN BARANG KUASA PENGGUNA
EKSTRAKOMPTABEL
RINCIAN PER SUB-SUB KELOMPOK BARANG
UNTUK PERIODE YANG BERAKHIR 31 DESEMBER 2023**

UAPB : 015 KEMENTERIAN KEUANGAN
UAKPB : 537810 KANTOR PELAYANAN KEKAYAAN NEGARA DAN LELANG MALANG

Tgl Data : 24/01/24 6:00 AM
Tgl Cetak : 24/01/24 3:42 PM
Halaman : 2
Kode Lap : lap_bmn_susut_ekstra_satker

AKUN NERACA/SUB-SUB KELOMPOK BARANG		SAT	SALDO 31 DESEMBER 2023						
KODE	URAIAN		KUANTITAS	NILAI	SALDO AWAL AKUMULASI PENYUSUTAN	BEBAN PENYUSUTAN	AKUMULASI PENYUSUTAN	TOTAL AKUMULASI PENYUSUTAN	NILAI BUKU
1	2	3	4	5	6	7	8	9=7+8	10=5-9
3050105010	White Board	Buah	0	0	0	0	0	0	0
3050201002	Meja Kerja Kayu	Buah	0	0	0	0	0	0	0
3050206025	Alat Hiasan	Buah	0	0	0	0	0	0	0
JUMLAH			46	20,981,593	(9,202,411)	(658,228)	0	(9,860,639)	11,120,954

Malang, 13 Mei 2024
Penanggung Jawab UAKPB



Ditandatangani secara elektronik
RIDHO WAHYONO



**LAPORAN BARANG KUASA PENGGUNA
KONTRUKSI DALAM Pengerjaan
RINCIAN PER SUB SUB KELOMPOK BARANG
UNTUK PERIODE YANG BERAKHIR 31 DESEMBER 2023**

UAPB : 015
UAKPB : 537810

**KEMENTERIAN KEUANGAN
KANTOR PELAYANAN KEKAYAAN NEGARA DAN LELANG MALANG**

Tgl Data : 24/01/24 6:00 AM
Tanggal : 24/01/24 3:50 PM
Halaman : 1
Kode Lap : lap_kdp_satker

AKUN NERACA/SUB-SUB KELOMPOK BARANG		JUMLAH S.D 1 JANUARI 2023	MUTASI TAMBAH	MUTASI KURANG	SALDO PER 31 DESEMBER 2023	KETERANGAN
KODE	URAIAN	NILAI	NILAI	NILAI	NILAI	
1	2	3	4	5	6	7
13611	Konstruksi Dalam pengerjaan	0	0	0	0	
7010101003	Gedung dan Bangunan Dalam Pengerjaan	0	0	0	0	
TOTAL		0	0	0	0	

**LAPORAN BARANG KUASA PENGGUNA
BARANG BERSEJARAH
RINCIAN PER SUB SUB KELOMPOK BARANG
UNTUK PERIODE YANG BERAKHIR 31 DESEMBER 2023**

UAPB : 015 KEMENTERIAN KEUANGAN
UAKPB : 537810 KANTOR PELAYANAN KEKAYAAN NEGARA DAN LELANG MALANG

Tgl Data : 24/01/24 6:00 AM

Tanggal : 24/01/24 3:51 PM

Halaman : 1

Kode Lap : lap_bmn_sejarah_satker

AKUN NERACA/ KELOMPOK BARANG		SAT	SALDO PER 1 JANUARI 2023	MUTASI		SALDO PER 31 DESEMBER 2023
				BERTAMBAH	BERKURANG	
KODE	URAIAN		KUANTITAS	KUANTITAS	KUANTITAS	KUANTITAS
1	2	3	4	5	6	7

**LAPORAN AMORTISASI BARANG KUASA PENGGUNA
ASET TAK BERWUJUD
RINCIAN PER SUB-SUB KELOMPOK BARANG
UNTUK PERIODE YANG BERAKHIR 31 DESEMBER 2023**

UAPA : 015 KEMENTERIAN KEUANGAN
UAKPB : 537810 KANTOR PELAYANAN KEKAYAAN NEGARA DAN LELANG MALANG

Tgl Data : 24/01/24 6:00 AM
Tanggal : 24/01/24 3:43 PM
Halaman : 1
Kode Lap : lap_bmn_amor_satker

AKUN NERACA/SUB-SUB KELOMPOK BARANG		SAT	SALDO 31 DESEMBER 2023						
KODE	URAIAN		KUANTITAS	NILAI	SALDO AWAL AKUMULASI AMORTISASI	BEBAN AMORTISASI	AKUMULASI AMORTISASI	TOTAL AKUMULASI AMORTISASI	NILAI BUKU
1	2	3	4	5	6	7	8	9=7+8	10=5-9

**DAFTAR BMN RUSAK BERAT YANG SUDAH DIUSULKAN KE PENGELOLA
UNTUK PERIODE YANG BERAKHIR 31 DESEMBER 2023**

NAMA UAKPB : KANTOR PELAYANAN KEKAYAAN NEGARA DAN LELANG MALANG
KODE UAKPB : 537810

TANGGAL : 24-01-2024
Kode LAP : daftar_bmn_dbr
HALAMAN: 1 dari 1

NO	KODE BARANG	NUP	NAMA BARANG	IDENTITAS BARANG			RUPIAH
				MERK/TIPE	NO DOKUMEN	TGL DOK	
Tidak ada data							
JUMLAH							

LAPORAN CRBMN KUASA PENGGUNA
GABUNGAN INTRAKOMPTABEL DAN EKSTRAKOMPTABEL
RINCIAN PER SUB SUB KELOMPOK BARANG
UNTUK PERIODE YANG BERAKHIR 31 DESEMBER 2023

Tanggal : 01/02/2024 15.52.47
Halaman : 1 dari 17
Kode Lap : lap_crbnm_satker

NAMA UAKPB : 537810 KANTOR PELAYANAN KEKAYAAN NEGARA DAN LELANG MALANG
131111 Tanah

JENIS TRANSAKSI		SAT	GABUNGAN INTRA & EKSTRAKOMPTABEL		INTRAKOMPTABEL		EKSTRAKOMPTABEL	
KODE	URAIAN		KUANTITAS	NILAI	KUANTITAS	NILAI	KUANTITAS	NILAI
1	2	3	4	5	6	7	8	9
2010101002	Tanah Bangunan Rumah Negara Golongan II		696	3,486,788,000	696	3,486,788,000	0	0
000	Saldo Awal TAYL	M2	207	837,478,000	207	837,478,000	0	0
115	Reklasifikasi Masuk dari Persediaan	M2	489	2,649,310,000	489	2,649,310,000	0	0
2010102003	Tanah Bangunan Gudang		1,009	6,642,752,000	1,009	6,642,752,000	0	0
000	Saldo Awal TAYL	M2	1,009	6,642,752,000	1,009	6,642,752,000	0	0
2010104001	Tanah Bangunan Kantor Pemerintah		2,525	16,342,457,000	2,525	16,342,457,000	0	0
000	Saldo Awal TAYL	M2	2,525	16,342,457,000	2,525	16,342,457,000	0	0
TOTAL				26,471,997,000		26,471,997,000		0

LAPORAN CRBMN KUASA PENGGUNA
GABUNGAN INTRAKOMPTABEL DAN EKSTRAKOMPTABEL
RINCIAN PER SUB SUB KELOMPOK BARANG
UNTUK PERIODE YANG BERAKHIR 31 DESEMBER 2023

NAMA UAKPB : 537810 KANTOR PELAYANAN KEKAYAAN NEGARA DAN LELANG MALANG

132111 Peralatan dan Mesin

Tanggal : 01/02/2024 15.52.47

Halaman : 2 dari 17

Kode Lap : lap_crbm_n_satker

JENIS TRANSAKSI		SAT	GABUNGAN INTRA & EKSTRAKOMPTABEL		INTRAKOMPTABEL		EKSTRAKOMPTABEL	
KODE	URAIAN		KUANTITAS	NILAI	KUANTITAS	NILAI	KUANTITAS	NILAI
1	2	3	4	5	6	7	8	9
3020102003	Mini Bus (Penumpang 14 Orang Kebawah)		4	1,126,031,500	4	1,126,031,500	0	0
000	Saldo Awal TAYL	Unit	5	1,320,281,500	5	1,320,281,500	0	0
401	Penghentiaan Aset Dari Penggunaan	Unit	(1)	(194,250,000)	(1)	(194,250,000)	0	0
3020104001	Sepeda Motor		4	82,185,999	4	82,185,999	0	0
000	Saldo Awal TAYL	Unit	6	120,816,499	6	120,816,499	0	0
401	Penghentiaan Aset Dari Penggunaan	Unit	(2)	(38,630,500)	(2)	(38,630,500)	0	0
3020201004	Lori Dorong		2	2,420,000	2	2,420,000	0	0
000	Saldo Awal TAYL	Unit	2	2,420,000	2	2,420,000	0	0
3030212025	Mesin Pompa air PMK		1	1,000,000	1	1,000,000	0	0
000	Saldo Awal TAYL	Buah	1	1,000,000	1	1,000,000	0	0
3030301131	Wheel Meter		3	1,980,000	3	1,980,000	0	0
000	Saldo Awal TAYL	Buah	3	1,980,000	3	1,980,000	0	0
3030301141	Distance Meter		1	1,953,600	1	1,953,600	0	0
000	Saldo Awal TAYL	unit	1	1,953,600	1	1,953,600	0	0
3030308012	Termometer Standar		5	5,685,000	5	5,685,000	0	0
000	Saldo Awal TAYL	Buah	5	5,685,000	5	5,685,000	0	0
3050102002	Mesin Hitung Listrik		0	0	0	0	0	0
000	Saldo Awal TAYL	Buah	2	3,300,000	2	3,300,000	0	0
401	Penghentiaan Aset Dari Penggunaan	Buah	(2)	(3,300,000)	(2)	(3,300,000)	0	0
3050102007	Mesin Penghitung Uang		2	38,500,000	2	38,500,000	0	0
000	Saldo Awal TAYL	Buah	2	38,500,000	2	38,500,000	0	0
3050103009	Mesin Fotocopy Electronic		1	48,621,000	1	48,621,000	0	0

LAPORAN CRBMN KUASA PENGGUNA
GABUNGAN INTRAKOMPTABEL DAN EKSTRAKOMPTABEL
RINCIAN PER SUB SUB KELOMPOK BARANG
UNTUK PERIODE YANG BERAKHIR 31 DESEMBER 2023

NAMA UAKPB : 537810 KANTOR PELAYANAN KEKAYAAN NEGARA DAN LELANG MALANG
132111 Peralatan dan Mesin

Tanggal : 01/02/2024 15.52.47
Halaman : 3 dari 17
Kode Lap : lap_crbm_n_satker

JENIS TRANSAKSI		SAT	GABUNGAN INTRA & EKSTRAKOMPTABEL		INTRAKOMPTABEL		EKSTRAKOMPTABEL	
KODE	URAIAN		KUANTITAS	NILAI	KUANTITAS	NILAI	KUANTITAS	NILAI
1	2	3	4	5	6	7	8	9
000	Saldo Awal TAYL	Buah	1	48,621,000	1	48,621,000	0	0
3050104001	Lemari Besi/Metal		86	184,912,105	86	184,912,105	0	0
000	Saldo Awal TAYL	Buah	88	188,368,828	88	188,368,828	0	0
401	Penghentiaan Aset Dari Penggunaan	Buah	(2)	(3,456,723)	(2)	(3,456,723)	0	0
3050104002	Lemari Kayu		2	3,488,250	2	3,488,250	0	0
000	Saldo Awal TAYL	Buah	1	1,430,000	1	1,430,000	0	0
101	Pembelian	Buah	1	2,058,250	1	2,058,250	0	0
3050104003	Rak Besi		54	90,887,026	54	90,887,026	0	0
000	Saldo Awal TAYL	Buah	54	90,887,026	54	90,887,026	0	0
3050104005	Filing Cabinet Besi		17	63,418,672	17	63,418,672	0	0
000	Saldo Awal TAYL	Buah	19	65,956,308	19	65,956,308	0	0
401	Penghentiaan Aset Dari Penggunaan	Buah	(2)	(2,537,636)	(2)	(2,537,636)	0	0
3050104007	Brandkas		4	17,227,500	4	17,227,500	0	0
000	Saldo Awal TAYL	Buah	4	17,227,500	4	17,227,500	0	0
3050104012	Compact Rolling		2	15,137,000	2	15,137,000	0	0
000	Saldo Awal TAYL	Buah	2	15,137,000	2	15,137,000	0	0
3050104013	Buffet		3	4,433,000	1	4,081,000	2	352,000
000	Saldo Awal TAYL	Buah	3	4,433,000	1	4,081,000	2	352,000
3050104015	Locker		8	8,682,240	8	8,682,240	0	0
000	Saldo Awal TAYL	Buah	8	8,682,240	8	8,682,240	0	0
3050104016	Roll Opek		7	240,533,250	7	240,533,250	0	0
000	Saldo Awal TAYL	Buah	7	240,533,250	7	240,533,250	0	0
3050105001	Tabung Pemadam Api		5	3,217,500	3	2,775,000	2	442,500

LAPORAN CRBMN KUASA PENGGUNA
GABUNGAN INTRAKOMPTABEL DAN EKSTRAKOMPTABEL
RINCIAN PER SUB SUB KELOMPOK BARANG
UNTUK PERIODE YANG BERAKHIR 31 DESEMBER 2023

NAMA UAKPB : 537810 KANTOR PELAYANAN KEKAYAAN NEGARA DAN LELANG MALANG
132111 Peralatan dan Mesin

Tanggal : 01/02/2024 15.52.47
Halaman : 4 dari 17
Kode Lap : lap_crbm_n_satker

JENIS TRANSAKSI		SAT	GABUNGAN INTRA & EKSTRAKOMPTABEL		INTRAKOMPTABEL		EKSTRAKOMPTABEL	
KODE	URAIAN		KUANTITAS	NILAI	KUANTITAS	NILAI	KUANTITAS	NILAI
1	2	3	4	5	6	7	8	9
000	Saldo Awal TAYL	Buah	5	3,217,500	3	2,775,000	2	442,500
3050105007	CCTV - Camera Control Television System		9	73,495,859	9	73,495,859	0	0
000	Saldo Awal TAYL	Buah	10	82,020,859	10	82,020,859	0	0
401	Penghentiaan Aset Dari Penggunaan	Buah	(1)	(8,525,000)	(1)	(8,525,000)	0	0
3050105008	Papan Visual/Papan Nama		4	115,573,625	4	115,573,625	0	0
000	Saldo Awal TAYL	Buah	4	115,573,625	4	115,573,625	0	0
3050105014	Peta		0	0	0	0	0	0
000	Saldo Awal TAYL	Buah	1	3,557,813	1	3,557,813	0	0
401	Penghentiaan Aset Dari Penggunaan	Buah	(1)	(3,557,813)	(1)	(3,557,813)	0	0
3050105015	Alat Penghancur Kertas		2	9,020,000	2	9,020,000	0	0
000	Saldo Awal TAYL	Buah	2	9,020,000	2	9,020,000	0	0
3050105017	Mesin Absensi		3	20,710,979	3	20,710,979	0	0
000	Saldo Awal TAYL	Buah	3	20,710,979	3	20,710,979	0	0
3050105025	Headmachine Besar		1	1,100,000	1	1,100,000	0	0
000	Saldo Awal TAYL	Buah	1	1,100,000	1	1,100,000	0	0
3050105028	Overhead Projector		0	0	0	0	0	0
000	Saldo Awal TAYL	Buah	1	14,531,000	1	14,531,000	0	0
401	Penghentiaan Aset Dari Penggunaan	Buah	(1)	(14,531,000)	(1)	(14,531,000)	0	0
3050105048	LCD Projector/Infocus		5	51,284,803	5	51,284,803	0	0
000	Saldo Awal TAYL	Buah	6	61,954,803	6	61,954,803	0	0
401	Penghentiaan Aset Dari Penggunaan	Buah	(1)	(10,670,000)	(1)	(10,670,000)	0	0
3050105057	Pintu Elektrik (yang Memakai Akses)		3	34,155,000	3	34,155,000	0	0

LAPORAN CRBMN KUASA PENGGUNA
GABUNGAN INTRAKOMPTABEL DAN EKSTRAKOMPTABEL
RINCIAN PER SUB SUB KELOMPOK BARANG
UNTUK PERIODE YANG BERAKHIR 31 DESEMBER 2023

NAMA UAKPB : 537810 KANTOR PELAYANAN KEKAYAAN NEGARA DAN LELANG MALANG
132111 Peralatan dan Mesin

Tanggal : 01/02/2024 15.52.47
Halaman : 5 dari 17
Kode Lap : lap_crbm_n_satker

JENIS TRANSAKSI		SAT	GABUNGAN INTRA & EKSTRAKOMPTABEL		INTRAKOMPTABEL		EKSTRAKOMPTABEL	
KODE	URAIAN		KUANTITAS	NILAI	KUANTITAS	NILAI	KUANTITAS	NILAI
1	2	3	4	5	6	7	8	9
000	Saldo Awal TAYL	Buah	3	34,155,000	3	34,155,000	0	0
3050105058	Focusing Screen/Layar LCD Projector		1	1,746,563	1	1,746,563	0	0
000	Saldo Awal TAYL	Buah	1	1,746,563	1	1,746,563	0	0
3050105081	Papan Pengumuman		1	1,449,000	1	1,449,000	0	0
000	Saldo Awal TAYL	Buah	1	1,449,000	1	1,449,000	0	0
3050105999	Perkakas Kantor Lainnya		24	12,487,650	18	11,283,150	6	1,204,500
000	Saldo Awal TAYL	dummy	24	12,487,650	18	11,283,150	6	1,204,500
3050201001	Meja Kerja Besi/Metal		1	1,799,000	1	1,799,000	0	0
101	Pembelian	Buah	1	1,799,000	1	1,799,000	0	0
3050201002	Meja Kerja Kayu		73	142,467,235	58	139,030,450	15	3,436,785
000	Saldo Awal TAYL	Buah	73	142,467,235	58	139,030,450	15	3,436,785
3050201003	Kursi Besi/Metal		211	247,100,506	211	247,100,506	0	0
000	Saldo Awal TAYL	Buah	214	248,651,506	214	248,651,506	0	0
401	Penghentiaan Aset Dari Penggunaan	Buah	(3)	(1,551,000)	(3)	(1,551,000)	0	0
3050201005	Sice		14	85,877,612	14	85,877,612	0	0
000	Saldo Awal TAYL	Buah	5	64,283,612	5	64,283,612	0	0
101	Pembelian	Buah	9	21,594,000	9	21,594,000	0	0
3050201006	Bangku Panjang Besi/Metal		8	22,182,400	8	22,182,400	0	0
000	Saldo Awal TAYL	Buah	8	22,182,400	8	22,182,400	0	0
3050201008	Meja Rapat		18	58,661,504	18	58,661,504	0	0
000	Saldo Awal TAYL	Buah	18	58,661,504	18	58,661,504	0	0
3050201009	Meja Komputer		2	2,598,000	2	2,598,000	0	0
101	Pembelian	Buah	2	2,598,000	2	2,598,000	0	0

LAPORAN CRBMN KUASA PENGGUNA
GABUNGAN INTRAKOMPTABEL DAN EKSTRAKOMPTABEL
RINCIAN PER SUB SUB KELOMPOK BARANG
UNTUK PERIODE YANG BERAKHIR 31 DESEMBER 2023

NAMA UAKPB : 537810 KANTOR PELAYANAN KEKAYAAN NEGARA DAN LELANG MALANG
132111 Peralatan dan Mesin

Tanggal : 01/02/2024 15.52.47
Halaman : 6 dari 17
Kode Lap : lap_crbm_n_satker

JENIS TRANSAKSI		SAT	GABUNGAN INTRA & EKSTRAKOMPTABEL		INTRAKOMPTABEL		EKSTRAKOMPTABEL	
KODE	URAIAN		KUANTITAS	NILAI	KUANTITAS	NILAI	KUANTITAS	NILAI
1	2	3	4	5	6	7	8	9
3050201021	Pot Bunga		6	10,971,342	6	10,971,342	0	0
000	Saldo Awal TAYL	Buah	6	10,971,342	6	10,971,342	0	0
3050201023	Publik Astari (Pembatas Antrian)		4	2,208,000	4	2,208,000	0	0
000	Saldo Awal TAYL	Buah	4	2,208,000	4	2,208,000	0	0
3050203001	Mesin Penghisap Debu/Vacuum Cleaner		2	6,451,200	2	6,451,200	0	0
000	Saldo Awal TAYL	Buah	1	5,271,200	1	5,271,200	0	0
101	Pembelian	Buah	1	1,180,000	1	1,180,000	0	0
3050203002	Mesin Pel/Poles		1	4,450,000	1	4,450,000	0	0
000	Saldo Awal TAYL	Buah	1	4,450,000	1	4,450,000	0	0
3050204001	Lemari Es		3	7,937,817	3	7,937,817	0	0
000	Saldo Awal TAYL	Buah	3	7,937,817	3	7,937,817	0	0
3050204004	A.C. Split		30	157,832,626	30	157,832,626	0	0
000	Saldo Awal TAYL	Buah	38	191,084,188	38	191,084,188	0	0
401	Penghentiaan Aset Dari Penggunaan	Buah	(8)	(33,251,562)	(8)	(33,251,562)	0	0
3050204006	Kipas Angin		2	530,000	0	0	2	530,000
000	Saldo Awal TAYL	Buah	2	530,000	0	0	2	530,000
3050204007	Exhause Fan		2	1,099,688	2	1,099,688	0	0
000	Saldo Awal TAYL	Buah	2	1,099,688	2	1,099,688	0	0
3050205011	Treng Air/Tandon Air		3	10,575,000	3	10,575,000	0	0
000	Saldo Awal TAYL	Buah	3	10,575,000	3	10,575,000	0	0
3050206002	Televisi		8	51,859,325	8	51,859,325	0	0
000	Saldo Awal TAYL	Buah	8	51,859,325	8	51,859,325	0	0

LAPORAN CRBMN KUASA PENGGUNA
GABUNGAN INTRAKOMPTABEL DAN EKSTRAKOMPTABEL
RINCIAN PER SUB SUB KELOMPOK BARANG
UNTUK PERIODE YANG BERAKHIR 31 DESEMBER 2023

NAMA UAKPB : 537810 KANTOR PELAYANAN KEKAYAAN NEGARA DAN LELANG MALANG
132111 Peralatan dan Mesin

Tanggal : 01/02/2024 15.52.47
Halaman : 7 dari 17
Kode Lap : lap_crbm_n_satker

JENIS TRANSAKSI		SAT	GABUNGAN INTRA & EKSTRAKOMPTABEL		INTRAKOMPTABEL		EKSTRAKOMPTABEL	
KODE	URAIAN		KUANTITAS	NILAI	KUANTITAS	NILAI	KUANTITAS	NILAI
1	2	3	4	5	6	7	8	9
3050206007	Loudspeaker		4	4,850,000	4	4,850,000	0	0
000	Saldo Awal TAYL	Buah	4	4,850,000	4	4,850,000	0	0
3050206008	Sound System		4	88,851,236	4	88,851,236	0	0
000	Saldo Awal TAYL	Buah	4	88,851,236	4	88,851,236	0	0
3050206025	Alat Hiasan		2	516,200	0	0	2	516,200
000	Saldo Awal TAYL	Buah	2	516,200	0	0	2	516,200
3050206034	Tangga Aluminium		1	1,500,000	1	1,500,000	0	0
000	Saldo Awal TAYL	Buah	1	1,500,000	1	1,500,000	0	0
3050206036	Dispenser		7	17,833,541	7	17,833,541	0	0
000	Saldo Awal TAYL	Buah	7	17,833,541	7	17,833,541	0	0
3050206037	Mimbar/Podium		2	5,745,138	2	5,745,138	0	0
000	Saldo Awal TAYL	Buah	2	5,745,138	2	5,745,138	0	0
3050206057	Vertikal Blind		1	1,559,250	1	1,559,250	0	0
000	Saldo Awal TAYL	Buah	1	1,559,250	1	1,559,250	0	0
3050206070	Tangga		1	2,499,000	1	2,499,000	0	0
101	Pembelian	Buah	1	2,499,000	1	2,499,000	0	0
3050206071	Kabel		1	378,000	0	0	1	378,000
102	Transfer Masuk	Buah	1	378,000	0	0	1	378,000
3050206080	Bracket Standing Peralatan		1	2,800,000	1	2,800,000	0	0
102	Transfer Masuk	Buah	1	2,800,000	1	2,800,000	0	0
3050206999	Alat Rumah Tangga Lainnya (Home Use)		19	7,096,000	11	6,243,008	8	852,992
000	Saldo Awal TAYL	dummy	19	7,096,000	11	6,243,008	8	852,992

LAPORAN CRBMN KUASA PENGGUNA
GABUNGAN INTRAKOMPTABEL DAN EKSTRAKOMPTABEL
RINCIAN PER SUB SUB KELOMPOK BARANG
UNTUK PERIODE YANG BERAKHIR 31 DESEMBER 2023

NAMA UAKPB : 537810 KANTOR PELAYANAN KEKAYAAN NEGARA DAN LELANG MALANG
132111 Peralatan dan Mesin

Tanggal : 01/02/2024 15.52.47
Halaman : 8 dari 17
Kode Lap : lap_crbm_n_satker

JENIS TRANSAKSI		SAT	GABUNGAN INTRA & EKSTRAKOMPTABEL		INTRAKOMPTABEL		EKSTRAKOMPTABEL	
KODE	URAIAN		KUANTITAS	NILAI	KUANTITAS	NILAI	KUANTITAS	NILAI
1	2	3	4	5	6	7	8	9
3060101036	Microphone/Wireless MIC		1	19,800,000	1	19,800,000	0	0
000	Saldo Awal TAYL	Buah	1	19,800,000	1	19,800,000	0	0
3060101048	Uninterruptible Power Supply (UPS)		5	64,727,321	5	64,727,321	0	0
000	Saldo Awal TAYL	Buah	4	57,948,785	4	57,948,785	0	0
102	Transfer Masuk	Buah	1	6,778,536	1	6,778,536	0	0
3060101088	Voice Recorder		2	2,268,200	2	2,268,200	0	0
000	Saldo Awal TAYL	Buah	2	2,268,200	2	2,268,200	0	0
3060102107	Layar Film/Projector		1	2,134,000	1	2,134,000	0	0
000	Saldo Awal TAYL	Buah	1	2,134,000	1	2,134,000	0	0
3060102128	Camera Digital		2	21,798,000	2	21,798,000	0	0
000	Saldo Awal TAYL	Buah	2	21,798,000	2	21,798,000	0	0
3060102135	LCD Monitor		1	7,000,000	1	7,000,000	0	0
102	Transfer Masuk	Buah	1	7,000,000	1	7,000,000	0	0
3060102166	End Point Vicon		1	115,695,000	1	115,695,000	0	0
000	Saldo Awal TAYL	unit	1	115,695,000	1	115,695,000	0	0
3060105038	GPS Receiver		3	23,239,662	3	23,239,662	0	0
000	Saldo Awal TAYL	Buah	3	23,239,662	3	23,239,662	0	0
3060201003	Pesawat Telephone		4	1,537,776	4	1,537,776	0	0
000	Saldo Awal TAYL	Buah	4	1,537,776	4	1,537,776	0	0
3060201010	Facsimile		1	1,552,500	1	1,552,500	0	0
000	Saldo Awal TAYL	Buah	1	1,552,500	1	1,552,500	0	0
3060347999	Sumber Tenaga Lainnya		1	13,740,000	1	13,740,000	0	0
000	Saldo Awal TAYL	dummy	1	13,740,000	1	13,740,000	0	0

LAPORAN CRBMN KUASA PENGGUNA
GABUNGAN INTRAKOMPTABEL DAN EKSTRAKOMPTABEL
RINCIAN PER SUB SUB KELOMPOK BARANG
UNTUK PERIODE YANG BERAKHIR 31 DESEMBER 2023

NAMA UAKPB : 537810 KANTOR PELAYANAN KEKAYAAN NEGARA DAN LELANG MALANG
132111 Peralatan dan Mesin

Tanggal : 01/02/2024 15.52.47
Halaman : 9 dari 17
Kode Lap : lap_crbm_n_satker

JENIS TRANSAKSI		SAT	GABUNGAN INTRA & EKSTRAKOMPTABEL		INTRAKOMPTABEL		EKSTRAKOMPTABEL	
KODE	URAIAN		KUANTITAS	NILAI	KUANTITAS	NILAI	KUANTITAS	NILAI
1	2	3	4	5	6	7	8	9
3070101127	Kursi Dorong		1	1,125,000	1	1,125,000	0	0
000	Saldo Awal TAYL	Buah	1	1,125,000	1	1,125,000	0	0
3100101003	Local Area Network (LAN)		10	12,339,010	10	12,339,010	0	0
000	Saldo Awal TAYL	Buah	10	12,339,010	10	12,339,010	0	0
3100102001	P.C Unit		26	407,834,366	26	407,834,366	0	0
000	Saldo Awal TAYL	Buah	26	407,834,366	26	407,834,366	0	0
3100102002	Lap Top		38	512,417,203	38	512,417,203	0	0
000	Saldo Awal TAYL	Buah	33	481,188,908	33	481,188,908	0	0
102	Transfer Masuk	Buah	10	117,500,000	10	117,500,000	0	0
401	Penghentiaan Aset Dari Penggunaan	Buah	(5)	(86,271,705)	(5)	(86,271,705)	0	0
3100102009	Tablet PC		1	10,795,000	1	10,795,000	0	0
000	Saldo Awal TAYL	Buah	1	10,795,000	1	10,795,000	0	0
3100202010	Scanner (Peralatan Mini Komputer)		1	4,900,000	1	4,900,000	0	0
000	Saldo Awal TAYL	Buah	1	4,900,000	1	4,900,000	0	0
3100203002	Monitor		1	23,866,071	1	23,866,071	0	0
000	Saldo Awal TAYL	Buah	1	23,866,071	1	23,866,071	0	0
3100203003	Printer (Peralatan Personal Komputer)		17	57,451,500	17	57,451,500	0	0
000	Saldo Awal TAYL	Buah	19	56,569,500	19	56,569,500	0	0
101	Pembelian	Buah	2	10,351,500	2	10,351,500	0	0
401	Penghentiaan Aset Dari Penggunaan	Buah	(4)	(9,469,500)	(4)	(9,469,500)	0	0
3100203004	Scanner (Peralatan Personal Komputer)		3	43,600,000	3	43,600,000	0	0
000	Saldo Awal TAYL	Buah	6	90,712,984	6	90,712,984	0	0

LAPORAN CRBMN KUASA PENGGUNA
GABUNGAN INTRAKOMPTABEL DAN EKSTRAKOMPTABEL
RINCIAN PER SUB SUB KELOMPOK BARANG
UNTUK PERIODE YANG BERAKHIR 31 DESEMBER 2023

NAMA UAKPB : 537810 KANTOR PELAYANAN KEKAYAAN NEGARA DAN LELANG MALANG

132111 Peralatan dan Mesin

Tanggal : 01/02/2024 15.52.47

Halaman : 10 dari 17

Kode Lap : lap_crbmn_satker

JENIS TRANSAKSI		SAT	GABUNGAN INTRA & EKSTRAKOMPTABEL		INTRAKOMPTABEL		EKSTRAKOMPTABEL	
KODE	URAIAN		KUANTITAS	NILAI	KUANTITAS	NILAI	KUANTITAS	NILAI
1	2	3	4	5	6	7	8	9
401	Penghentiaan Aset Dari Penggunaan	Buah	(3)	(47,112,984)	(3)	(47,112,984)	0	0
3100203017	External/ Portable Hardisk		0	0	0	0	0	0
000	Saldo Awal TAYL	Buah	1	1,200,000	1	1,200,000	0	0
401	Penghentiaan Aset Dari Penggunaan	Buah	(1)	(1,200,000)	(1)	(1,200,000)	0	0
3100204003	Hub		2	9,927,838	2	9,927,838	0	0
000	Saldo Awal TAYL	Buah	2	9,927,838	2	9,927,838	0	0
3100204004	Modem		1	1,750,000	1	1,750,000	0	0
000	Saldo Awal TAYL	Buah	1	1,750,000	1	1,750,000	0	0
3100204020	CAT 6 Cable		1	2,612,061	1	2,612,061	0	0
102	Transfer Masuk	Buah	1	2,612,061	1	2,612,061	0	0
3100204023	Wireless Access Point		13	163,719,810	13	163,719,810	0	0
000	Saldo Awal TAYL	Buah	3	41,379,300	3	41,379,300	0	0
102	Transfer Masuk	Buah	10	122,340,510	10	122,340,510	0	0
3100204024	Switch		2	106,343,921	2	106,343,921	0	0
000	Saldo Awal TAYL	Buah	1	38,790,000	1	38,790,000	0	0
102	Transfer Masuk	Buah	1	67,553,921	1	67,553,921	0	0
3100204999	Peralatan Jaringan Lainnya		6	1,865,616	0	0	6	1,865,616
102	Transfer Masuk	dummy	6	1,865,616	0	0	6	1,865,616

LAPORAN CRBMN KUASA PENGGUNA
GABUNGAN INTRAKOMPTABEL DAN EKSTRAKOMPTABEL
RINCIAN PER SUB SUB KELOMPOK BARANG
UNTUK PERIODE YANG BERAKHIR 31 DESEMBER 2023

NAMA UAKPB : 537810 KANTOR PELAYANAN KEKAYAAN NEGARA DAN LELANG MALANG

Tanggal : 01/02/2024 15.52.47

Halaman : 11 dari 17

132111 Peralatan dan Mesin

Kode Lap : lap_crbmn_satker

JENIS TRANSAKSI		SAT	GABUNGAN INTRA & EKSTRAKOMPTABEL		INTRAKOMPTABEL		EKSTRAKOMPTABEL	
KODE	URAIAN		KUANTITAS	NILAI	KUANTITAS	NILAI	KUANTITAS	NILAI
1	2	3	4	5	6	7	8	9
TOTAL				4,843,606,596		4,834,028,003		9,578,593

LAPORAN CRBMN KUASA PENGGUNA
GABUNGAN INTRAKOMPTABEL DAN EKSTRAKOMPTABEL
RINCIAN PER SUB SUB KELOMPOK BARANG
UNTUK PERIODE YANG BERAKHIR 31 DESEMBER 2023

NAMA UAKPB : 537810 KANTOR PELAYANAN KEKAYAAN NEGARA DAN LELANG MALANG
133111 Gedung dan Bangunan

Tanggal : 01/02/2024 15.52.47
Halaman : 12 dari 17
Kode Lap : lap_crbm_n_satker

JENIS TRANSAKSI		SAT	GABUNGAN INTRA & EKSTRAKOMPTABEL		INTRAKOMPTABEL		EKSTRAKOMPTABEL	
KODE	URAIAN		KUANTITAS	NILAI	KUANTITAS	NILAI	KUANTITAS	NILAI
1	2	3	4	5	6	7	8	9
4010101001	Bangunan Gedung Kantor Permanen		2	5,613,265,300	2	5,613,265,300	0	0
000	Saldo Awal TAYL	Unit	2	5,613,265,300	2	5,613,265,300	0	0
4010101999	Bangunan Gedung Kantor Lainnya		1	7,052,000	0	0	1	7,052,000
000	Saldo Awal TAYL	dummy	1	7,052,000	0	0	1	7,052,000
4010102001	Bangunan Gudang Tertutup Permanen		1	3,253,172,000	1	3,253,172,000	0	0
000	Saldo Awal TAYL	Unit	1	3,253,172,000	1	3,253,172,000	0	0
4010113999	Bangunan Gedung Untuk Pos Jaga Lainnya		1	108,228,000	1	108,228,000	0	0
000	Saldo Awal TAYL	dummy	1	108,228,000	1	108,228,000	0	0
4010114001	Gedung Garasi/Pool Permanen		1	232,511,000	1	232,511,000	0	0
000	Saldo Awal TAYL	Unit	1	232,511,000	1	232,511,000	0	0
4010125006	Bangunan Gazebo		1	4,351,000	0	0	1	4,351,000
115	Reklasifikasi Masuk dari Persediaan	unit	1	4,351,000	0	0	1	4,351,000
4010130999	Bangunan Lainnya		1	51,626,000	1	51,626,000	0	0
000	Saldo Awal TAYL	dummy	1	51,626,000	1	51,626,000	0	0
4010133001	Bangunan Parkir Terbuka Permanen		1	169,099,000	1	169,099,000	0	0
000	Saldo Awal TAYL	Unit	1	169,099,000	1	169,099,000	0	0
4010202016	Rumah Negara Golongan II Berupa Mess/Asrama		1	1,405,706,000	1	1,405,706,000	0	0
115	Reklasifikasi Masuk dari Persediaan	dummy	1	1,405,706,000	1	1,405,706,000	0	0

LAPORAN CRBMN KUASA PENGGUNA
GABUNGAN INTRAKOMPTABEL DAN EKSTRAKOMPTABEL
RINCIAN PER SUB SUB KELOMPOK BARANG
UNTUK PERIODE YANG BERAKHIR 31 DESEMBER 2023

NAMA UAKPB : 537810 KANTOR PELAYANAN KEKAYAAN NEGARA DAN LELANG MALANG
133111 Gedung dan Bangunan

Tanggal : 01/02/2024 15.52.47
Halaman : 13 dari 17
Kode Lap : lap_crbmn_satker

JENIS TRANSAKSI		SAT	GABUNGAN INTRA & EKSTRAKOMPTABEL		INTRAKOMPTABEL		EKSTRAKOMPTABEL	
KODE	URAIAN		KUANTITAS	NILAI	KUANTITAS	NILAI	KUANTITAS	NILAI
1	2	3	4	5	6	7	8	9
TOTAL				10,845,010,300		10,833,607,300		11,403,000

LAPORAN CRBMN KUASA PENGGUNA
GABUNGAN INTRAKOMPTABEL DAN EKSTRAKOMPTABEL
RINCIAN PER SUB SUB KELOMPOK BARANG
UNTUK PERIODE YANG BERAKHIR 31 DESEMBER 2023

NAMA UAKPB : 537810 KANTOR PELAYANAN KEKAYAAN NEGARA DAN LELANG MALANG

135121 Aset Tetap Lainnya

Tanggal : 01/02/2024 15.52.47

Halaman : 14 dari 17

Kode Lap : lap_crbm_satker

JENIS TRANSAKSI		SAT	GABUNGAN INTRA & EKSTRAKOMPTABEL		INTRAKOMPTABEL		EKSTRAKOMPTABEL	
KODE	URAIAN		KUANTITAS	NILAI	KUANTITAS	NILAI	KUANTITAS	NILAI
1	2	3	4	5	6	7	8	9
6010101001	Monografi		32	2,546,500	32	2,546,500	0	0
000	Saldo Awal TAYL	Buah	32	2,546,500	32	2,546,500	0	0
6010101999	Buku Lainnya		33	3,194,200	33	3,194,200	0	0
000	Saldo Awal TAYL	dummy	33	3,194,200	33	3,194,200	0	0
TOTAL				5,740,700		5,740,700		0

LAPORAN CRBMN KUASA PENGGUNA
GABUNGAN INTRAKOMPTABEL DAN EKSTRAKOMPTABEL
RINCIAN PER SUB SUB KELOMPOK BARANG
UNTUK PERIODE YANG BERAKHIR 31 DESEMBER 2023

NAMA UAKPB : 537810 KANTOR PELAYANAN KEKAYAAN NEGARA DAN LELANG MALANG

Tanggal : 01/02/2024 15.52.47

Halaman : 15 dari 17

136111 Konstruksi Dalam pengerjaan

Kode Lap : lap_crbm_satker

JENIS TRANSAKSI		SAT	GABUNGAN INTRA & EKSTRAKOMPTABEL		INTRAKOMPTABEL		EKSTRAKOMPTABEL	
KODE	URAIAN		KUANTITAS	NILAI	KUANTITAS	NILAI	KUANTITAS	NILAI
1	2	3	4	5	6	7	8	9
7010101003	Gedung dan Bangunan Dalam Pengerjaan		1	0	1	0	0	0
000	Saldo Awal TAYL	dummy	1	0	1	0	0	0
TOTAL				0		0		0

LAPORAN CRBMN KUASA PENGGUNA
GABUNGAN INTRAKOMPTABEL DAN EKSTRAKOMPTABEL
RINCIAN PER SUB SUB KELOMPOK BARANG
UNTUK PERIODE YANG BERAKHIR 31 DESEMBER 2023

NAMA UAKPB : 537810 KANTOR PELAYANAN KEKAYAAN NEGARA DAN LELANG MALANG
166112 Aset Tetap yang tidak digunakan dalam operasi pemerintahan

Tanggal : 01/02/2024 15.52.47
Halaman : 16 dari 17
Kode Lap : lap_crbm_n_satker

JENIS TRANSAKSI		SAT	GABUNGAN INTRA & EKSTRAKOMPTABEL		INTRAKOMPTABEL		EKSTRAKOMPTABEL	
KODE	URAIAN		KUANTITAS	NILAI	KUANTITAS	NILAI	KUANTITAS	NILAI
1	2	3	4	5	6	7	8	9
3020102003	Mini Bus (Penumpang 14 Orang Kebawah)		1	194,250,000	1	194,250,000	0	0
188	Reklasifikasi Dari Aset Tetap ke Aset Lainnya	Unit	1	194,250,000	1	194,250,000	0	0
3020104001	Sepeda Motor		2	38,630,500	2	38,630,500	0	0
188	Reklasifikasi Dari Aset Tetap ke Aset Lainnya	Unit	2	38,630,500	2	38,630,500	0	0
3050102002	Mesin Hitung Listrik		2	3,300,000	2	3,300,000	0	0
188	Reklasifikasi Dari Aset Tetap ke Aset Lainnya	Buah	2	3,300,000	2	3,300,000	0	0
3050104001	Lemari Besi/Metal		2	3,456,723	2	3,456,723	0	0
188	Reklasifikasi Dari Aset Tetap ke Aset Lainnya	Buah	2	3,456,723	2	3,456,723	0	0
3050104005	Filing Cabinet Besi		2	2,537,636	2	2,537,636	0	0
188	Reklasifikasi Dari Aset Tetap ke Aset Lainnya	Buah	2	2,537,636	2	2,537,636	0	0
3050105007	CCTV - Camera Control Television System		1	8,525,000	1	8,525,000	0	0
188	Reklasifikasi Dari Aset Tetap ke Aset Lainnya	Buah	1	8,525,000	1	8,525,000	0	0
3050105014	Peta		1	3,557,813	1	3,557,813	0	0
188	Reklasifikasi Dari Aset Tetap ke Aset Lainnya	Buah	1	3,557,813	1	3,557,813	0	0
3050105028	Overhead Projector		1	14,531,000	1	14,531,000	0	0
188	Reklasifikasi Dari Aset Tetap ke Aset Lainnya	Buah	1	14,531,000	1	14,531,000	0	0
3050105048	LCD Projector/Infocus		1	10,670,000	1	10,670,000	0	0
188	Reklasifikasi Dari Aset Tetap ke Aset Lainnya	Buah	1	10,670,000	1	10,670,000	0	0
3050201003	Kursi Besi/Metal		3	1,551,000	3	1,551,000	0	0
188	Reklasifikasi Dari Aset Tetap ke Aset Lainnya	Buah	3	1,551,000	3	1,551,000	0	0

LAPORAN CRBMN KUASA PENGGUNA
GABUNGAN INTRAKOMPTABEL DAN EKSTRAKOMPTABEL
RINCIAN PER SUB SUB KELOMPOK BARANG
UNTUK PERIODE YANG BERAKHIR 31 DESEMBER 2023

NAMA UAKPB : 537810 KANTOR PELAYANAN KEKAYAAN NEGARA DAN LELANG MALANG

Tanggal : 01/02/2024 15.52.47

Halaman : 17 dari 17

166112 Aset Tetap yang tidak digunakan dalam operasi pemerintahan

Kode Lap : lap_crbmn_satker

JENIS TRANSAKSI		SAT	GABUNGAN INTRA & EKSTRAKOMPTABEL		INTRAKOMPTABEL		EKSTRAKOMPTABEL	
KODE	URAIAN		KUANTITAS	NILAI	KUANTITAS	NILAI	KUANTITAS	NILAI
1	2	3	4	5	6	7	8	9
3050204004	A.C. Split		8	33,251,562	8	33,251,562	0	0
188	Reklasifikasi Dari Aset Tetap ke Aset Lainnya	Buah	8	33,251,562	8	33,251,562	0	0
3100102002	Lap Top		5	86,271,705	5	86,271,705	0	0
188	Reklasifikasi Dari Aset Tetap ke Aset Lainnya	Buah	5	86,271,705	5	86,271,705	0	0
3100203003	Printer (Peralatan Personal Komputer)		4	9,469,500	4	9,469,500	0	0
188	Reklasifikasi Dari Aset Tetap ke Aset Lainnya	Buah	4	9,469,500	4	9,469,500	0	0
3100203004	Scanner (Peralatan Personal Komputer)		3	47,112,984	3	47,112,984	0	0
188	Reklasifikasi Dari Aset Tetap ke Aset Lainnya	Buah	3	47,112,984	3	47,112,984	0	0
3100203017	External/ Portable Hardisk		1	1,200,000	1	1,200,000	0	0
188	Reklasifikasi Dari Aset Tetap ke Aset Lainnya	Buah	1	1,200,000	1	1,200,000	0	0
TOTAL				458,315,423		458,315,423		0

**LAPORAN BARANG PERSEDIAAN
UNTUK PERIODE YANG BERAKHIR 31 DESEMBER 2023**

UAPB : 015
UAKPB : 537810

KEMENTERIAN KEUANGAN
KANTOR PELAYANAN KEKAYAAN NEGARA DAN LELANG MALANG

Tgl Data : 24/01/24 6:00 AM
Tanggal : 24/01/24 3:52 PM
Halaman : 1
Kode Lap : lap_bmn_sedia_satker

Kode	Uraian	Jumlah
117111	Barang Konsumsi	
1010301001	Alat Tulis	672,850
1010301008	Cutter (Alat Tulis Kantor)	129,356
1010301010	Alat Perekat	702,250
1010301999	Alat Tulis Kantor Lainnya	46,250
1010302001	Kertas HVS	720,000
1010302002	Berbagai Kertas	14,818,500
1010304004	Tinta/Toner Printer	7,082,000
1010304006	USB/Flash Disk	140,000
Jumlah Barang Konsumsi		24,311,206
TOTAL		24,311,206

Keterangan :

- Persediaan senilai Rp. 0 dalam kondisi rusak.
- Persediaan senilai Rp. 2,167,800 dalam kondisi usang.